朝鮮日報
朝刊
本紙朝夕刊十二面

社說 輸入緩和와 輸出振興策

一

池田藏相은 앞서 就任에際하야 輸入制限緩和에對한 考慮를 言明한바잇섯는데 今回 輸出振興의 一策으로 民需原料品의 輸入制限을 某程度로 緩和키로方針을 決定하고 그第一着手로 爲先 棉花輸入에 對하야 이것을 實行하고저 이에關한 具體的方法의 立案을 事務當局에 命하엿다함은 旣報와갓거니와 現下의 時局에잇서서 軍需資材와 生産力擴充 物資의輸入은 第一義的이아닐수업고 國際收支의適合과 爲替水準의維持를 財經策의中心으로 삼지안흘수 업슬것을 생각하면 이緩和도 某程度의것에 不過할것으로 큰 期待를두기도 困難하다고하나 綿業界가 直面한 深刻한 原料難과 貿易의輸出不振을 考慮할때에 輸出振興策으로서 時宜를 得한것이라고안흘수업다.

二

綿業에對한統制는 昨年一月八日의 爲替管理强化令實施로因한 棉花輸入制限으로부터 去月二十二日로 施行된 綿絲公定價格制에 至하기까지 二段三段으로 稍漸强化되어 昨年十二月의 臨時輸出入品措置法에 基하야 棉花輸入은 一大制限을밧게되고 이에따라 國內用原綿에對한 스테풀·파이버混用의强制, 綿製品의販賣統制, 輸出向綿布用原綿의 國內向轉用嚴禁等 一聯의 統制를 加하게되엇는데 이모든것이 對外貿易의逆調를 防止하기爲한것임은勿論이나 棉花輸入은 制限하나 綿布輸出水準은 꼿까지 이를 維持하려는 方針下에 講究된 對策이엇스므로 여기에는 여러가지 無理가 生하게되엇스니 原料가 不足하면 操短이 不得已 이를 實施하지안흘수업고 一般物價高와함께 生産코스트는 益益騰貴되며 自然 綿布輸出은阻害될것도 또한 事實이다.

三

勿論 單只 綿業統制뿐아니라 經濟、産業이 一律的으로 戰時體制로 改編된 今日에잇서서는 國家의 經濟力은 全部 戰時目的達成을 爲하야 動員되지안흐면 안될것이므로 一部産業의一時的萎縮도 또한 不得已한일이라 綿業이如何히 生絲、人絹과함께 輸出大宗品으로서 輸出貿易에 一大役割을 하고잇다할지라도 戰時政策上 이또한 不可避한일이나 一方으로 생각할때에 綿業과가티 每年 巨額의出超로써 經濟機構의 運用을 支持하고 農村購買力에 寄與하는바 多大한 産業이 萎縮되는結果는 纖維工業이 産業의中心이되어잇는 産業全體에 可恐할影響을 與할뿐아니라 이어서는國防充實에 必要한 軍需工業品及原料輸入도 困難케하는 逆効果까지 招來할 憂慮조차 업는바아니므로 國際收支와 爲替水準에 影響을 與하지안흘 程度에서 綿製品輸出市場確保 輸出水準維持를 爲하야 原料棉花輸入의 緩和等으로 生産코스트引下策을 講究치안흐면안될것이다.

四

如上의 階梯에 잇기때문에 徐州陷落을 契機로 經濟統制는 一層强化되게된데 不拘하고 이方面의 統制는 도로혀 緩和되기를 各方面에 要望하고 잇서서 過般의 民間五經濟團體로써 組織된 貿易懇話會에서도 그輸出對策決議에서 「我國産業發達上輸入의 一方的抑制는 곳 輸出伸力을 阻止한다는 見地에서 輸出振興原動力賦與를 爲하야 原料輸入許可를 斷行하야 輸出工業原料의 不足을 緩和하는것이 最急務」이라고 指摘하고 이것을 政府에 建議한것이다. 이제 池田藏相이 이建議를 容認하야 가장 實効性이잇다고 認定되는 棉花輸入制限을 緩和하야 輸出振興을 圖謀하게된것은 實로 時宜에 適한 賢明한 處事라고할것이어니와 當局은 이에 끄치지안코 財界의要望인 輸出品의 原料難에 對해서도 緊急을 要하는者의 輸入緩和를 考慮할 方針이라고 하므로 政策의 今後에는 相當한 期待를 가질수잇슬것으로 생각되는 同時에 原料難緩和로 因하야 輸出貿易의 增進은 勿論, 物價抑制에도 効果잇슬것으로보여 今後의 이 具體化는 매우 注目되게되엇다.

隴海線戰果擴大
空陸呼應으로敗敵制壓
淮南鐵道도完全確保

【北京七日發同盟】開封落城으로 同地一帶의戰局은下降線을繼續하야 到處에서敗敵의急追과 殲滅戰에依한戰果의擴大가實施되고잇다 即我陸의 荒鷲中薗、廣中兩部隊는六日來紺碧의空에銀翼을連하야 鄭州洛陽에 猛擊을加하고 敗敵集團에 大打擊을與하엿다 이에呼應하야 地上部隊도 潰走하는 敵을急追하야 戰果를 擴大시키고잇다 鄭州에잇는 敵軍首腦部와 各部隊는 空中의 我爆擊과 平漢線爆擊에依하야 後方이遮斷될것을 念慮하고 續續南方 又는西方으로 退却하야 戰局은 我軍의包圍로 戰果를 거두어 다음의 段階로入하려하고잇다 이리하야 我軍은 徐州會戰後繼續하야 展開된 敗敵殲滅戰은 我包圍線으로부터逃走하려고隴海線南北의地區에서 彷徨하는 土匪로化한 敗敵에對하야 最後의命脈을 制하고 開封以東 隴海線及津浦線全線의 確保로 새로운建設에 邁進하려한다

【上海七日發同盟】上海軍 午後五時半發表

一、中原、田賀各部隊의 運漕鎭、巢縣、盧州占領及 川並、應森、武田 各部隊의西進으로 六月五日 淮南鐵道는 完全히我手中에 歸하엿다

二、田上部隊는 田家菴 西南方 淮南炭坑一帶의 地區를 掃蕩하고 六月六日 同炭坑을 完全占領하엿다

陸軍荒鷲部隊機 鄭州洛陽을大空襲

【北京七日發同盟】開封으로부터敗退하는敵은 西方으로潰走 我方은 이를急追하야 殲滅戰에入하엿는데 我陸軍의 荒鷲部隊는 이에呼應하야 六日鄭州、洛陽을空襲 敵에게多大한 損害를 與하엿다 即

一、中薗部隊는 六日午後 鄭州停車場을 爆擊하야 線路의分岐點及 驛建物에 四十二發의爆彈을 命中시켜 同驛을完全히 粉碎하엿다 一方 廣中部隊는 同時刻頃 洛陽兵營을爆擊하야 其中央部에 爆彈十八發이 훌륭히 命中되여 多數의 兵舍、其他를 破壞하야多大한 損害를與하엿다

暴落又暴落! 支那爲替公債

【上海七日發同盟】徐州陷落後皇軍의進擊으로 國民政府가 漢口防備의第一線으로밋든 開封、鄭州의防禦陣地도 맥업시崩壞하고잇는때문에 漢口의人心은 極度로不安에陷한바 게다가 我空軍連日의猛爆으로 廣東方面은 人心動搖가甚하야 國民政府는 至今에徹底的打擊을밧게되엇다 이가튼戰局의 急激한進展으로 徐州陷落때에도 表面平靜을持續하여오던 上海各市場은 一兩日來急速히人氣가惡化된바 特히廣東香港其他南支方面으로부터의 外貨或은 商品에對한 買氣가旺盛한것은 이方面人氣의 動搖를反映하는것이라하야 注目된다 即

▲爲替 爲替市場은 昨日急激히惡化되여 香港側도 加하야外貨買가旺盛하야 貨物은躊躇하게되엇다 이르든 急軟化하야 今日에至하야 對英一〇片의 大關門을割이되고 그前途의 透視도晴澹하다

▲公債 一般環境의 惡化로 內債市中市勢도 또한昨日來一、二元의急軟化를 示하고公債는 七元七五로 모두近來의 低價를 示하엿다그리고市場은 弗의不足과 前途不安으로支那方面의 換物人氣가旺盛한모양이어오 特히一時商狀一息이되엿던 金市勢와 가튼것도 又復暴騰하야 一千六百元의 高價를 唱하고잇는것으로 明白한바와가티 上海의支那弗의流通은 依然窮屈하기때문에 換物人氣도 充分히나타나지안흐나 各商品市勢는 모두一齊高唱이되엿다

對支武器輸送路 蘇軍警備出動

【上海七日發同盟】蘇聯으로부터新疆省을經由하야 支那에 武器가供給되고잇슴은 周知의 事實이어니와 今回孫科의 莫府에서 交涉의結果 蘇聯은 支那의 要望에基하야 約一個師의 軍隊를 新疆省經由 武器輸送道路警備次派遣하기로 決定하엿다고 傳한다 이것은 孫科訪蘇의目的의 一端을말하는 情報로써 注目된다

皇太后陛下 靖國神社行啓

【東京電話同盟】皇太后陛下께옵서는 來十三日午前九時三十分 大宮御所御出門 靖國神社에 行啓하옵실旨를 七日發表하옵섯다 當日陛下께옵서는 護國의 英靈에 親히 玉串을奉奠하옵신後 御拜禮 同十時 靖國神社御發 還啓하옵실御豫定이시라고 拜承된다

閑院宮殿下御參內

【東京電話同盟】閑院參謀總長宮殿下께서는 七日午後一時二十分宮中에 御參內 天皇陛下께 拜謁하고 御所管事項에 關하야 奏上 同二時十分 退出하시엿다

滿支産業視察一班
東滿動脈佳圖線 朝鮮과無異한間島沿線一帶

李勳求

一、緒說

本社主催第四回産業視察團一行二十二人은 豫定과가티 牡丹江、哈爾賓、新京、吉林、奉天、撫順、天津、北京、張家口等 滿洲와北支에 잇는 主要都市와 밋沿線一帶를 五月十七日부터 六月一日까지 동안에 視察하엿다。이와가티 視察한 地域이 廣大한데反하야 視察한 時間이 極히短促하여서 마치 走馬看山格의 느김과 龍光뉴ㅣ스를 보는 感이업지아니하엿다。그러나 多幸히 各地에서 軍官民을 爲始하야 官民各方面의 指導와 厚意下에 當該地方의事情을 敍說하고 視察을 案內하여주어서 매우感謝하게 生覺되는 同時에 다시금 本論에서 謝意를 表하여두는바이다 또團員一同도 一路無事하게 視察을 完了하고 各其의 觀點을 조차서 본바와 드른바로써 將來産業에 對한 一家見을 形成하고 歸還하엿다。그들의 所見所聞의 一端은 이미 本紙를通하야 널리江湖諸彥에게 紹介한바도 잇거니와 그들이 將來에陰으로 陽으로 活動하는 途上에서 이번 視察의 結果가 나타날것이요 또 따러서 朝鮮産業界에貢獻이 되고 滿洲는 北支의産業上에도 적지안이할 影響을 齎來할것을 期待하는바이다

筆者自身은 일즉이北支를 旅行하엿던 經驗이 잇고 또滿洲에 關하여서는 滿洲事變直前에 滿洲에關한 經濟調査를 行하엿고 그結果를『滿洲와朝鮮人』이라는 單行本으로 江湖에 頒布한일이 잇다。그러므로 이번의視察은 한번보던것을 다시보게된것이요 特히 滿洲에 關하여서는 再吟味하여보는 機會를 엇게된것이다。換言하면 事變前의滿洲와 事變後 오날날의 滿洲를對照視察하여서 그變化와 進步의 자최를 探究하여볼 機會를 어든것이다 그러나 不幸히도 前番에는 學術的研究이엿든데 今番에는 産業的視察이엇기때문에 目的이 相異하고 또한 旅行日程이 너무도 짤러서 質的으로 收獲이 적은것이 遺憾이다。

今番視察이 以上과가튼 經路를가진 視察이요 또 視察의目的이 産業經濟에 잇스므로 軍事、政治、司法、社會等諸方面에 關한것은 아러볼라고도 하지안이하엿던것이라 그러므로 本論에서는 論及할아무資料가 업다。또視察이 産業的이만치 山水의明媚를 찾고 吟風咏月하는 詩歌的趣味를 도다서 古往今來의 題目에 浪漫的野談傳說을 가진것도 見聞圈外에 도러간다。따러서 本論에서 紹介할 그무엇이 업는것을 미리 豫告하여둔다

二、牧丹江中心地帶의産業

國境의 黃昏속에 싸이여 豆滿江의 巨大한 鐵橋를 稀微한 電燈미러서 건너게되니 圖們驛이다 圖們驛은 佳木斯(자무스)圖們間을 貫通한 佳圖線의 南端驛이다 東寧박그로 뵈어는 滿人들의 數交가 느러가나 그러나 間島一帶어느 곳이나 朝鮮同胞가 住民의 八〇%에 가까워서 그런지 아즉도 朝鮮안이나 달지안이한 氣分이떠돌앗다

圖佳線은 圖們으로부터 一路北上하야 牡丹江을 저나 松花江岸佳木斯에 이르는 鐵道인대 總里程은 五百七十九粁다 林口에서 密山에가는 虎林線의支線이잇다 이線은 東北滿洲開拓의 重大使命을 가진 大動脈線이다 沿線에는 山岳이만한 關係上林産物이 豐富하고 또地味가 極히 肥沃하야 農産物의 産出이 만타 廣民의 分布狀況을 보면老松嶺以南은 朝鮮사람이 絕對多數를 占領하고 以北은 滿人이만타 그러나近年에 朝鮮農民의 北進勢力이 極히 旺盛하다고하엿다 沿線主要驛의 하나인 東京城은 千二百年前 渤海國의 上京龍泉府로 우리에게는 由緒가기픈곳이엿다 故宮遺蹟의 花草는 鬱蒼속에 埋沒되엿지만 附近의 曠野는 肥沃하야 開拓者를 기다리고잇섯다。

支那開發에對한 日獨兩國諒解成立
UP記者의報道內容

【倫敦六日發同盟】獨逸政府의漢口軍事顧問 撤回命令과 關聯하야 倫敦外交界의 一部에 日獨密約說이 돌고잇섯는데 UP記者리데르氏는 六日 日獨兩國政府는 支那事變終了後의 支那開發에關하야 이미 諒解된旨를 如左히 센세슈날하게 報道하엿다 히틀러總統은 漢口에잇는 獨逸人軍事顧問에게 本國歸還을 命令한同時에 對支軍需品輸出을 中止하기로되엿다 日本政府는 그代償으로써 日支紛爭이終結한時에 日本軍의 占領地域에잇서서의 經濟開發에 獨逸의 參加를 許容하게 되엿다고 確聞된다 一方 뭇솔리니首相도 또한 히틀러總統과 步調를 合하야 對極東政策을 樹立하고십다한다

滿洲國五年計畫案

【新京七日發同盟】滿洲國修正五個年計畫의 實行具體案은 目下關係生産配定會社에서 生産의目標達成에 伴한資金計畫과 및 物資計畫의 二方面에 亘하야 豫算을 編成하는中인바 政府는 이를 第二年度上半期最後를 當하야 早急히着手할 五個年計畫의 本質에 鑑하야 늣저도 今月中旬까지에는 實行案을 提出케하려고 極力關係者를 督勵하고잇다 그리고 實行案은 各年度別로 配定하고 政府는 本案提出을기다려 對日期待物資와 豫算을마추어 當該會社와 計畫遂行에必要한設備機械原材料取得에對하야 愼重한協議를거듭하고 對日期待와第三國期待를判別하야 資金及物資에對한 實行案을決定한後 政府及 當該會社關係者는 本案을携行하고 渡日하야 年度別에 亘하야 實行案을 說明하는同時에 極力 이取得을 日本當局에 斡旋을求할方針인바 滿洲國은 日本物資의需給調整이 完備되면 五個年計畫에伴한 物資의大部分을 日本에 期待할수잇다는 見解를가지고잇다

廣東空爆에對해 佛國大使抗議提出

【東京電話同盟】양리駐日佛大使는 七日午後三時半 外務省에 堀內次官을 訪問하고 我廣東爆擊에 當하야 佛國人經營의 病院에 被害가잇다고 本國政府의訓令에 基하야 抗議를 提出하고 辭去하엿다

東條次官着東

【東京電話同盟】陸軍次官 東條英機中將은 七日午後六時十分羽田空港着、多數出迎裡에 入東 飛行場貴賓室에서 左와如히 말하엿다

補佐官인 以上決定한것을 着實히하여가면 될것이다 아직무엇을하려고 생각하바는업다 大臣미테서 補佐官으로 어딘務를 다하고저한다 內地와滿洲와는 情勢가 다름으로 크게努力할려어다

開封攻略戰에 敵軍屍體三千

【石家莊七日發同盟】開封攻略에잇서서 敵損害는 城內에屍體가 二千을 不下하며 城內外合하면 三千이란 多數에達할것이오 其他에鹵獲品이 多數에達할것으로보인다

安全地帶設置를 內外各宗教團體에斡旋要求
廣東首腦空襲에唐惶

【香港七日發同盟】廣東을中心으로한 內外宗教團體는 上海南京의 例에依하야 避難民收容을 爲하야 廣東에 安全地帶를設置하려고 綏靖主任余漢謀、廣東省主席吳鐵城에게 建議한바잇섯는데 此際 廣東當局은 이를一笑에附하고「日本軍의 廣東上陸等은 絕對로잇슬수업슴으로 그럴必要업다」고 回聽치안엇다 그런데 今回我航空部隊의 市內外軍事施設에對한 連續的大爆擊으로 彼等首腦部에 一大脅威를與하게되여 彼等은 該宗教團體에對하야 새삼스럽게 安全地帶設置를 申請하고 日本側에對하여도 其設置斡旋을 泣訴한 模樣이다

時의記念日에 功勞者를表彰

【東京電話同盟】東京中央氣象臺內生活改善中央會에서는 來十日第十九回『時의記念日』에 際하야 時의功勞者 生活改善功勞者 百九十三名을 表彰 同日日比谷市政會館에서 表彰式을行하기로되엿는데 朝鮮關係者는左와如하다

時의功勞者
江原道淮陽郡淮陽面 李興薰
慶南固城郡固城面 李甲用
慶北金泉郡開寧面 蘇鎭基
生活改善功勞者
京城府初音町 綠旗聯盟婦人部

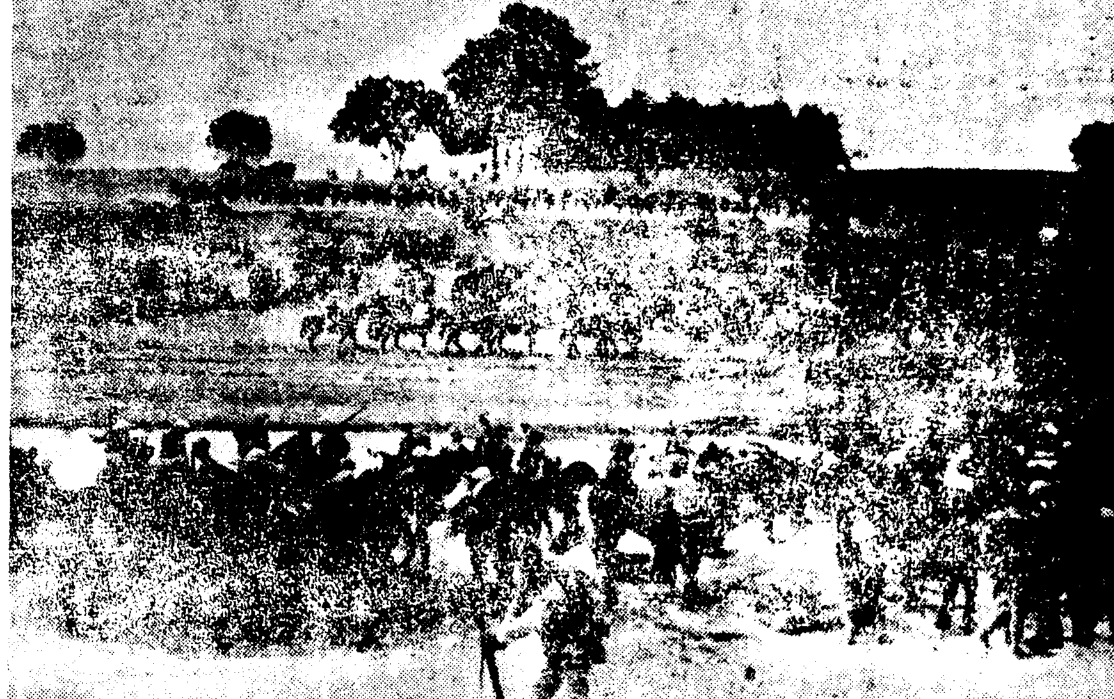
敵의急追를繼續하는 皇軍部隊(滄河附近에서)

佛國의建艦案
獨伊方針에追從
英米新協定에傍觀態度

【巴里六日發同盟】英米兩國專門家는 에스카레이터ㅣ條項援用에 伴하야 主力艦新制限에對한 協議를거듭한結果 噸數는四萬五千噸 主砲는十六吋로決定하고 近近兩國政府로부터 그旨를 正式으로 發表할模樣인데 佛國政府는 此際右英米兩國의 新制限에依하지안코 獨伊兩國政府가 三萬五千噸制限을遵守하는限 依然主力艦의噸數三萬五千噸을遵守할 方針이라고 傳하고잇다 佛國政府는目下陸軍擴充에 全力을集中하고잇서 此際自己의힘을 分散시키기를願치안는模樣으로 이미建造中인主力艦리시류號、잔바르號에對하야는 當初의計劃대로 噸數三萬五千噸으로하고 備砲口徑만을 十四吋를十五吋로할意向이라한다

我軍鹵獲多數

【北京七日發同盟】徐州會戰에서 我軍은 多數의 鐵道輪轉材料를 鹵獲하엿다 그리고 隴海線徐州以西의 碭山、小吧間의 戰蹟에서 機關車六輛及 客貨車 實로六百餘輛을 鹵獲하야 我軍의 作戰行動을 容易케하엿다 其內譯은 左와如하다

碭山	機關車四	客貨車四七
揚集	〃二	〃七八
劉堤圈		〃五六
馬牧集		貨車一
歸德		〃二三二
小吧		〃一〇〇

裁判所檢事會議 十五日부터三日間

總督府法務局에서는 來十五日부터 三日間高等法院會議室에서 全朝鮮各法院次席檢事及 合議支廳上席檢事會議를 招集

一、事變關係事犯의 處理實績及將來意見

一、司警察官의 教養施設等을中心으로 協議할터이다

出版에나타난 時局克服의覺悟
古川圖書課長歸任談

지난二十二日부터三日間 內務省에서開催한 內地各府縣警察部長會議에列席하엿다가 繼續하야 事務打合及大阪府、山口、福岡縣等에잇서 出版警察事務의 視察을 終了한 古川警務局圖書課長은 七日午後一時三十五分 京城驛着으로 歸任하야 左와如히 말하엿다

今回의 會議는 時局을 反映하야 일직보지못한 緊張狀態를 呈하엿다 各縣에서는 實際에 即한 貴重한意見이 續出하야 官民이 協力하야 各方面과 根本的改新을 斷行하여 가려는 眞摯性이 窺見되여 長期戰에 對한 銃後의 決意가 鞏固하게 된다 例하면 이는 出版物方面에 보더라도 最近에는『長期戰에 對한 覺悟』『戰後의 經濟』『日支提携』『北支開發』等 堅實한 書籍이 壓倒的으로 多數에 達하고 이와 併行하야 國體明徵、人民戰線의 排擊、新日本文化의 建設이라는等의 出版物이 增加하게된것은 말할것도업시 時局을 打開할國民의 精神的方向을 暗示하는것이라 할것이다 當局에서도 物價對策等에 對하야 極히眞摯하게 考慮하므로 近近具體化하리라고 생각된다 今回의 內地旅行에서 가장 느낀 것은 一家의主婦에 이르기까지 朝鮮의 近狀을 認識하고『內鮮一體』이라는말도 日常使用하는 現狀이다

事變公債四億圓發行

【東京電話同盟】大藏省發表=政府는 六月十五日 支那事變公債를 預金部引受五千萬圓 日本銀行引受三億五千萬圓 合計四億圓을 發行하야 日本銀行引受中 一部를 全國의 郵便局에서 賣出하기로決定하엿다

閣議決定事項

【東京電話同盟】

一、朝鮮總督府稅關官制中改正件

一、朝鮮總督府稅務官署官制中改正件

一、朝鮮煙草專賣令中改正件 (制令案)

『厦門廢墟』化라는 支那側의떼마를一掃

【厦門七日發同盟】治安이全然回復된厦門은玆에一個月이 지나지못하야 原狀을全혀 回復식히는데 이顯著한事實에도不拘하고南洋華僑方面에서는 厦門은廢墟로化하엿다는 떼마宣傳이盛히流布되엇슴으로 我海軍當局에서는六日當局談을 發表하야 此種 떼마를 粉碎하엿다 領事館當局에서도 關係各機關을 動員하야 支那良民의 財産은 어데까지尊重할方針을 堅持하기때문에厦門은 着着復興되고 台灣銀行의開店을爲始하야 外國銀行의 開店도 在還하게되고 郵便도數日前부터 發受를開始하엿다 臺灣과의 間에는 定期便船도 連絡을開始하고 福建丸은 五日厦門島南海에碇泊하엿다 一方支那側居留民의 復興에 對하여도 異常한進展을 보이는 現在 이미食糧品業組合其他 雜貨商等 五十餘의店舖가 開業하고 更生厦門은親日支那人과 日支共榮의 樂土를建設하고잇다 右에關하야臨田總領事는 六日左와如히말하엿다

厦門은 日本海軍이占領하야十八萬의人口가 一萬으로 減少되어 廢墟로化하엿다고 逆宣傳을하는데 이것은 惡한 虛報이다 元來厦門은 輸入經濟地로華僑의 送金이 島의經濟의根幹이되여잇슴으로 먼저무엇보다도 彼等華僑에게 眞相을알릴이 必要하다 銀行도 業務를開始하고臺灣과의連絡船도航行을開始하야 着着復興端緒에就하여잇다 帝國은良民의 權益은何等侵害치안홈으로 南洋華僑는 安心하고 送金하야 更生島民을 支援하기바란다

人事·集會

▲穗積眞六郎氏(總督府殖産局長) 渡東中 十日午後一時二十五分京城驛着歸任豫定

▲石田千太郎氏(總督府鑛山課長) 同上

夕刊後市況 七日

◆各地 期米 後止◆

各地	當限	中限	先限
大阪	三·九六	三·二六	三·四七
釜山	三·八六	—	三·九一
群山	—	—	三·二七
木浦	—	—	三·二七
下關	—	—	三四·八〇
名古	—	—	三五·三

◆各地 商品 後引◆

各地	當限	先限
大阪棉花	—	五三·九〇
大阪人絹	八四·五〇	八七·五〇
福井人絹	八四·八〇	八七·八〇
橫濱生糸	七五五·〇〇	六七七·〇〇

高級 夏物 羅紗既製品
◎大阪で一番安く!!
三ツ揃・ズボン
詰衿上下
折エリ上衣
◎一番よく賣れる店◎
大阪市東區米屋町一丁目
羅紗製品卸
多田喜昭商店
電話東一九七壹番

婦人子供服用
ボタンバックル
(郵券五十錢封入新見本送呈)
大阪市東區谷町二丁目
中川釦店
電話東 五一二一番
振替大阪 三五六二二番

人絹綿布端切各種卸
◎モスリン、綿ネル、絹ポプリン、本セル金巾、四綾、朱子、人絹
新規小賣開業者에게는懇切히指導합니다
大阪市南區瓦屋橋東詰大阪南局第三三號函
見本은五十錢要(切手)
津村合資會社
電話南二四八九番
振替大阪一三八三三番

メリヤス洋品雜貨
格安品專門製造卸
一市町村一店限り特約連鎖店募集す案內書送呈
大阪市此花區上福島中三丁目五四番地
丸絲工手館

營業種目
裏地アルパカ
紗天甲斐絹
スレッキ類
綿絲絹絲
和洋ボタン
大阪市東區谷町二丁目
西野釦店
(型錄送呈) 電話東二七二六 振替大阪七三七五番

冷소면、冷우동、冷豆腐
其他여러가지반찬에
今新兵からし(고초가루)

月美人印からし 製造本舖
黑川與兵衛商店
大阪·天滿

日本서 第一 맛조흔
アイスケーキ와 香料エッセンス
アイスケーキ의 生命은 香料와 凍菓製造方法에잇슴
仔細한說明은 秘傳配合表를 贈呈함

注意
一、價格이 조금 비싸지마는 品質이優秀 한번期於코 試用하시겨를!
一、『아이스케ー키』에 香料는 鱠에 醬油와 山葵와갓다
一、價格에比하야 弊社의 香料以上의 品質엣것을 發見하시는분에게는 大壜二千打代金을 드리겟나이다

弊店發賣香料의種類와價格

小 四十壜 瓦入	一打代金 二圓四十錢 一本代金 二十四錢	(但一斗五升浴解量)
中 二百四十瓦入	一打代金 十三圓四十錢 一本代金 一圓二十錢	(但九斗浴解量)
ビール壜 七百五十瓦入	一打代金 三十三圓十二錢 一本代金 二圓七十六錢	(但二石七斗五升浴解量)
ビール壜 小三百九十瓦入	一打代金 十七圓二十八錢 一本代金 一圓四十四錢	

大阪市西區本田町通一丁目五十一番地
大阪府知事認可濟
發賣元 大日本冷菓株式會社
電話西二四一八番 振替大阪一五二三番

朝鮮基督教青年會 '日本基青同盟'에 合流

長期戰時局下內鮮一體精神으로 昨日、聯合會遂解消

장기전을 각오하고잇는 현하 시국에잇서서 내선일체(內鮮一體)야말로 남총독의 조선통치중심목표로서 각방면에서 제창 강조되고잇는데 조선종교계에서 불교와함께 큰세력을가지고잇는 기독교에서도 이기운이 착착 실현되고 잇는사실은 자못 주목할바이다 지난달 초순 조선내의 유력한 내선인기독교도들이 조선기독교련합회라는 새로운 단체를 조직하야 기독교계의 내선일체에 첫거름을 내어디던 뒤를이어 이번에는 가맹단체 스물하나에 오천명의회원을 가지고잇는 부내 종로이정목구번지『조선기독교청년회련합회』가수십년간 국제적으로 독립된단체로잇든 지위를 버리고 전일본의 기독교청년회의 중앙기관인 일본기독교청년회동맹에 합류하기로되엿다

어려사적중대문제를 결의할련합회긴급실행위원회는 칠일오후 다섯시반부터 부내종로이정목중앙기독교청년회관에서 중앙아홉명 지방여섯명합열다섯명의 위원중에서

尹致昊 元漢慶(언더우-드)潘河斗(반할드)兪億兼、吳兢善、金觀濟 申公淑(以上中央)車亨恩(元山)金觀植(咸興) 韓昭植(代理金觀植)

씨등열명이출석하에 열리엇다 벽두에회장 윤치호씨로부터 별항중앙기독청년회의 합류제안을상정하고 가부를무른결과 만장일치가결되니 때는다섯시 사십오분! 이로써 사십년의 긴세월을두고 국제적으로는 완전히자주독립적(自主獨立的)단체이든 조선기청련합회는 완전히 해소되여『일본기독청년동맹』에 합류하기로되엿다

이결의가끗나자 합류에대한수속위원(手續委員)으로 윤치호、유억겸、신공숙、반할드등사씨를 선정하고 그일체수속을 그들에게 일임하고 여섯시가지나 회의를마치고 만찬을가티하고 헤여젓다

滿場一致로可決 手續委員選任後一任

中央基青이提案 急速度로進展 內地人名譽理事招請

별항련사적 합류를 결의하기에 이른 경위는이러하다

지난사월오후다섯시부터 열린 중앙기독교청년회 긴급리사회석상에서 회장윤치호(尹致昊)씨로부터 최근의 조선기독청년운동의 정세를말하고 내선일체의견지에서 그런합기관인 조선기독교청년회 련합회를 일본기독청년동맹에 합류시킬것을 제안하야 만장일치로 가결하야 이것을련합회에 제의하기로 되엿는데 이와동시에 동리사회는 중앙기독청년회 자신으로서도 내선일체의 정신을 나타내기위하야 내지인측인 경성기독청년회에서 명예리사(名譽理事)두명을 초청하야 서로긴밀한 연락을 취하기로되엿는데 이런중대결의를한 동리사회의 출석리사는 다음과가티다

尹致昊 尹致昭 元漢慶 兪億兼 吳兢善 金觀濟 申公淑

▲사진은 각지대표위원회장광경

合流手續如何 組織問題에도關聯

별항수속위원은 불일중으로위원회를열고 합류에대한 여러가지절차를 론의하기로 되엿는데 합류형식으로는

一、련합회가 먼저 세계기독교청년연맹에서 탈퇴한다음 그세포단체를 산하에둔채로 일본기청동맹에 가맹하야 일지부가되는것

二、련합회를 전연해체하야 버리고 그세포단체가 각각별개로 일본기청동맹에 가맹하는것

의 두가지가 예상되는데 과거의 역사 기타 여러가지 조건으로보아 첫재형식이 유력하게 보인다 만일 이첫재형식을 완전히 가추려면 적십자사(赤十字社)와가티 조선안에잇는 지방단체는 전부 지부아래 두어야 되겟스므로 내지인측의 경성기독교청년회도 이지부의 지배아래두는것이 당연할것이나 재산기타관계로 역시 조선인측단체는 현재의 세포단체만으로 지부가 될듯하다

다음에 합류수속으로는 먼저 "제네바"의 세계연맹에 서신으로써 탈퇴통고를한다음 전기수속위원이 경성기독청년회간부로서 일본동맹의원을 겸하고잇는 단우(丹羽) 입곡(笠谷)양씨로하야금 동맹총주사 재등총일(齋藤惣一)씨에게 교섭하기로될것이다

尹致昊氏談

합류를 결의한 위원회를 마친다음 회장 윤치호씨는 다음과가티 말하엿다

전시체제아래처한 우리조선에서는 지금 각방면에서 내선일체가 강조되며 착착그실적을 나타내고잇는때 조선기독청년운동의 총본부인 우리조선기독교청년회연합회가 내지의 총본부인 일본기독청년동맹과 대립하야 국제적존재를 주장하든것을 포기하고 일본기독교청년동맹에 합류하게되는것은 실로 역사적중대사로 감개무량한바가잇다 저번에는 조선안에잇는 유력한 내선인 기독교도들이 개인적으로 결합하야 조선기독교연합회를만드럿거니와 지금 단체로서의 결합을 보게된것은 기독교의 내선일체에 크다란 진전이라고 할수잇다

女子基青도合流 日本女子基青에加盟形勢

금번에 조선기독교청년회 련합회(朝鮮基督新青年會聯合會)에서는 일본기독교청년회련맹(日本基督教青年會聯盟)에가맹을 하기로되어 금칠일에 열니는 련합위원회(聯合委員會)에서 결정을 보게되리라는데 서대문정(西大門町)에잇는 조선여자 기독교청년회(朝鮮女子基督教青年會)에서도 이에조차일본여자기독교청년회(日本女子基督教青年會)에가맹을하리라는바 동회에서는팔일에 총회를 개회하고 태도를결정한다고한다 동회총무(總務)인 유각경(兪珏卿)씨는다음과가티말하엿다

『금번에 일본여자기독교청년회에 가맹하기로 되엿습니다만 모든것은 총회에서결정할터이므로총회가 지나지안으면 말슴드리기어렵습니다 가맹후에는 일본여자기독교청년회의 지부로 될것입니다 회의유지며 사업도종래와 다름업슬것갓습니다 연합회(聯合會)로 나오던 경비보조금은 가맹후에는 일본본부에서 지출될것가틉니다』

卅五年歷史남기고 『卄一個細胞團體에五千餘會員』 看板은數三次替代

이련합회는 명치삼십륙년 영경론에서 도라온여병현(呂炳鉉)씨가 선교사 "선대" "언더우-드" "바사와" "게일" 박사의지도미테대한황성기독교청년회(大韓皇城基督教青年會)로 창립하야 세계기독교청년회 중국지부(世界基督中國支部)에가맹하엿스나 명치사십삼년일한병합후에는 일본기청동맹에가맹하엿다가 탈퇴한뒤 일홈을고처 대정이년에 장시일본기청과 련한 활동을한결과 동사년사월에는 조선안각학교에 세포조직으로 다수의청년회 조직에성공하야 그통제기관으로서 조선기청련합회라는 일홈을가지고 다시일본기청동맹에 가입하엿섯스나 대정십삼년에 동맹에서탈퇴하고 이어서 "제네바"에잇는세계기독교청년회련맹에 일본과는 별개로 조선을대표하야 가맹하야 오늘에이른것으로 현재 그산하에잇는 세포단체로는 시청년회(都市靑年會)가열개(中央—京城、平壤、元山、宣川、咸興、新義州、鐵南—大邱、金泉、光州、全州)학생청년회(學生靑年會)열한개(延禧、世專、培材、光成、儆新、信聖、崇實、崇明、醫專、新聖學校、松都、永明、東京朝鮮基督)한이십일단체로서 현재오천여명에달하며 체육、지육、덕육의 청년운동을 기독교적으로하는것을목적으로하고잇다

主人집時計盜賊

부내체부정(體府町)삼십팔번지의일호 박병업(朴炳業)(三二)씨의집에 묵고잇든 인천부화평정(花平町)사백사십칠번지 전기라디오상점서원 정조칠(丁曹七)(二〇)은 칠일아츰일곱시반경되여 주인이자는틈에 그의 양복호주머니에서 시가백원짜리 금시계를 훔치내고 피해다니다가 곳종로서원에게 부잡되엿다

鍾路署內에서 乞人退治 호떡을주어서

선안거지퇴치법—거지는 도시문명의 필연적인 배설물이라 도시가커가면 갈수록 이에따라 느러가는거지떼를 퇴치하기위하야 시내종로경찰서에서는 어번에 다음과가튼 새방법을 안출하엿다한다 즉 가장시민의 왕내가드믄 새벽네시로부터 네시반에이르는 사이에 호떡두개식을 양식삼어 난호아주어 한나절에 거리에 나오지못하게하되 그중에서 신체가 건전한 분자는 경찰에서 주선해서 적당한 업에 부치도록하고 불구자만어면곳으로 보낼작정이라는데 그동안은 매일 여전히 호떡두개식을 양식으로 주리라한다

朝鮮籠協主催第八回 中等校倶樂部籠球聯盟戰 來十一日부터徽文小學校庭에서

朝鮮籠球協會主催와 本社後援의 年中行事인 中等學校及 倶樂部籠球聯盟戰은 第八回를맞이하야 來十一日부터 十八日까지의 八日間 每日午後四時(但土曜에는 午後一時、日曜는 午前九時)부터 安國町徽文小學校코-트에서 擧行하기로되엿다 同聯盟戰은 今年부터 同協會와 日本籠協支部가 合流되여 새로운 名稱아래 統一된 行事로 [illegible] 그동안의 折衝도 [illegible] 朝鮮籠球協會로서는 從來의 行事를 그대로 繼續하기로된것인데 例年에는 五月初旬에 行하엿스나 前記事情으로 遲延된것이다 參加申請은 十日午後五時까지 鍾路一丁目四六 同協會事務所로 申請하기를바라며 對陣抽籤은 同日午後七時에 行하기로되엿다

世專蹴球勝捷 學生蹴球

聯盟主催의第二回蹴球리-그A組…世專對法專戰은六日午後五時十五分부터 延專球場에서 李裕瀅氏主審下에 世專의리-드로開戰된바 結局三對一로 世專軍이得勝하엿다

安井氏歡迎庭球戰

京城實業庭球聯盟主催의 拓務省 安井誠一郞氏歡迎會를 兼한 庭球試合을 來十二日午後五時부터 京城運動場庭球코-트에서 擧行할터인데 同試合을 마친後에는 同場所에서 簡約한 宴會가잇슬터인바 參席希望者는 來十日까지 會費五十錢을 添付하야 京城實業庭球聯盟事務所로 申込하야 주기바란다고한다

府廳 2 鐵道 1

京城實業野球聯盟主催의春期實業野球리-그…府廳對鐵道決勝戰은 兩軍一勝一敗에 뒤를이어 七日午後四時四十分부터 京城球場에서 古賀球審下에 鐵道先攻으로 開始하바 結局二A對一로 府廳이快勝하엿다

◇府廳 000000200A—2 1…2A
◇鐵道 000001000—1
(鐵道)森田—三村 (府廳)大島—張仲乙

普專蹴球不戰勝

普專蹴球리-그…大邱對普專戰은七日午後五時부터滿京車町大球場에서 擧行할豫定이든바이날大邱軍의 棄權으로 普專軍不戰一勝케되어 依然全勝의 覇權을確保하고잇다한다

日本式씨름에 兪賀植少年優勝

朝新主催의 第十一回全朝鮮中等學校相撲(日本式씨름)大會는六日午後三時부터 前消防署跡廣場에서 京師、獎成、龍中、京商、京農、春川農業等이 參加한가운데 擧行된바 中等代表優勝校는 京城商業 同少年部優勝校는 京城師範이며 中等部個人戰에는 少年部에 兪賀植君(京師)이 中等代表部에는 二等에李仲植君(京農)과 三等에 朴起錫君(春農)이 各各入賞하엿다한다

學生馬術

朝鮮學生馬術聯盟主催의第十一回朝鮮學生馬術選手權大會는 來十二日午前九時부터 龍山騎兵第廿八聯隊馬場에서 開催하기로되엿다한다

京城럭비-任員改選

京城럭비-倶樂部에서는 지난五日에 第一回定期總會를열고 今年度事業案을 討議한後 任員을 다음과가티 改選하엿다

▲部長金鍾善 ▲副部長李仝宰 ▲委員金亨奎(常務委員) 李顯院 李顯烈 劉仁山 李仁泰 ▲監督韓性澤 ▲主將尹翊欽

早明首位爭奪野球 十二日午後二時에

東京六大學野球春期리-그…首位爭奪戰인 明大對早大의『빽게임』은 來十二日(日曜)午後二時(雨天時에는十三日午後二時半)부터 神宮球場에서 擧行키로決定되엿다

揮發油重油의 配給票制로 來七月부터는實施

총독부에서는 칠월부터 휘발유(揮發油)중유(重油)등의 절약취체를 중심으로한 총독부령안에 대하야 관계자협의회를 개최하얏는데 대개금후 일주간 이내에 구체안을 작성하야 칠월초순경부터 실시할모양이다 그런데 "까소린"에 대하야는 내지와가티 구입표(購入票)제도를채용할는지 이것은 아직 결정되지아니하엿스나 결국구입표 제도로되고말듯하다

自轉車專門賊

유일오전시경에 서대문서원에 황금정(黃金町)일정목로상에서 거동이수상한자가 지나감으로 누구냐고 심문하려한즉 다러나려함으로 곳체포하여 보서로 인치하야 취조한결과 여죄를 자백하엿다는데 그는 전기주소가 일정치안흔 차정수(車正守)(二三)로 지난삼월에 경성형무소(京城刑務所)를 출옥하고나서는 다시악한길로들어가 시내로배회하며 수십차에걸처 자전거를 절취하여 그장물을 팔아먹엇다는데 그자는 자전거관리로 축첩(蓄妾)까지하고 호화로운생활을 하엿다한다

咬傷

사일오후다섯시경에시내경정(京町)오번지 중국인왕경오(王敬五)집에서 기르는개가그 이웃집에사는 김두환(金斗煥)(二)의 뒤를 물어서 중상을입혓는데경찰에고발하야 취조중이라한다

勞働者漸益不足 仁川工場賃金增額

【仁川】인천부직업소개소(仁川府職業紹介所)의 공동숙박부의조사를보면 금년일월부터 오월말까지는 노동자수가 매일숙칠십명씩 숙박하엿는데 최근에와서는 하로에십이삼명에 불과하다고한다 그원인을들으면 각종매축공사에 사용되는인부가 부족한데따라서 농번기(農繁期)임으로 농촌에서는 모집하야가므로 인천항에는 언부가대부족하게되야 항에는 노동자가 매일일원이십전내지 오륙십전의수입으로 뜻밧게 조흔영향을 밧고잇다고한다

文券그대로僞造 五萬圓土地詐欺 鷺梁津土地를헛文書로賣喫 本町署에서一黨打盡

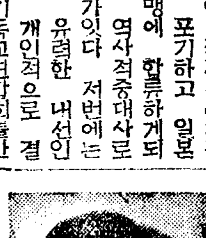

시내본정서에서 취조중인 대토지사기범을 검거하야다 보령군개성(開城)에두고 주소부정으로 시내를 도라다니면서 토지중개를하고잇는 최한용(崔漢鏞)(五七)은 충남보령군주산면고암리(保寧郡珠山面庫岩里) 이응수(李應壽)가 로량진(鷺梁津)에 토지삼천이백사십삼평 시가육만원이치를가지고잇스면서 살사람을구하고잇다는것을 알고 중개해준다고 문서를어더다가 일체의권리이전등기수속에 필요한 지번지목을써이뒤 그문서에 적혀잇는 영등포등기소공인과 주산면장인과 전기 이응수의 인장등을원형대로 위조한후 이응수에게서 가저온문서는 이응수에게 돌려보내고 가짜문서를 만드러가지고 청진포항호(淸津浦項洞)이성식(李聖植)이란부호에게 오만팔천백삼십사원에 팔앗는데 대금중 이만삼천사백원은 현금으로밧고 나머지 삼만오천원은 동천(通川)에잇는 이성식의 토지사십삼만평의 권리이전을바다두엇스나 이번행중에 공범이 사그리하야 이사기한것을 저호자오인잇스나 [illegible] 먹겟다고 가지고 달아나 인천을 유인하야 숨어잇스면서 등천토지를 팔라고 주선한것이 본서에잡히엿는데 이사건의관계자공범은다음과갓다(사진은범인)

▲開城府高麗町 崔漢鏞(五七)
▲永登浦二五五 安福圭(三三)
▲上往十里七五七 鄭漢朝(三六)
▲漢芹町九 朴致德(三三)
▲新堂町五〇 崔鍾植(三九)
▲同 金昌乾(四〇)
▲平洞町四一 崔榮時(女)(三五)
▲蓬萊町四丁目 徐寬容(女)(三四)

총딱

위조공채증원이나타낫다고 눈이벌개서 조사를하는니 어쩌는니 야단법석하고보니▲중학교상업교과서에 견본으로부처던 원형보다 사분의일이나 적은것이엇다고▲이게 진짜채권인가하고 일천원의 횡재를 꿈꾸고 은행에 이게어떤거요하고 물으려갓든사람이나▲위조가 아니냐고 놀래서 경찰에 고발햇던 은행원이나 청망간이되기는 일반▲이러니까 가짜도 위조도 생기는게아닌가 은행양반부터 눈좀뜨야 하지안나…

曆

▲六月八日(水曜) 陰五月十一日▲干支、辛未▲日出、五時十二分▲日入、七時五十二分▲日南中、十二時三十二分▲晝間、十四時四十分▲月出、十五時三十三分▲月入、一時五十七分 ▲滿潮(仁川) 一時五分과十三時二十分

輸入禁止中洋畫 七月부터는許可方針 但米國映畫로充分히選擇하、映畫팬들에게喜消息

【東京電話同盟】활동사진 영화(洋畫)『필』틀에게 기쁜소식이 들린다 대장성(大藏省)에서 외국품(外國物品)수입방지의 한방책으로 작년가을부터 외국영화의수입을 금지하엿스므로 최근의영화업자들은 어찌할수업서 이년전에 사온것을 다시꺼내 양화『팬』들에게 보여주고 잇는상태인데 금번 미국영화협회 일본지부에서는『미국』사대산업(四大產業)의하나인 영화를 전연 금지하고 수입하지안는다는것은 미국의 대일감정으로보아 도 그리조치안흔것이므로 지난오월말에대장성외체국(為替局)에대하야『수입이금지된 작년구월이후부터 현재까지의 지불하지안흔 권리금(權利金)이백만원을 지불하는 동시에 금년십이월까지의 일억팔천만원의『필림』원가(弗)권리금백만원의 수입을 허가할것 그러나 이에요하는 수입은 정금은행(正金銀行)의『산프란씨쓰코』지점에 무리자로예입한다』하는 조건으로신규수입허가를 출원하엿다 대장성에서도 이해를 밧고잇는 결과 미국영화단체측의 조건거의를 고하야 관계상과 협의를한결과 금번에 영화협회측의 조건거의를 허가할방침을 결정하엿다 이로써 유월중에 정식허가 지령을발하고 칠월초부터는 양화『필』대망의 새로운 미국영화를수입하기로 되리라는데 대장성에서는 새로수입하는 영화의종류에 대하야 엄중조건을붓처여 비상시국에 맛는이야기나『뉴-쓰』、산업、문화영화에 한해서만 허가할의향이라고한다

萬人共讚의天下名藥

食事倍加 陽氣倍加 活動力倍加

人生의最大幸福은 돈보다도 地位名譽보다도 健康입니다 이러케 重要한 우리의健康을 倍加할수가잇다면 누구던지 千金을 앗기지안코 家産을傾하야 이藥을 살것입니다

人生의最高望과 希의目的은 食色、活動인바 百補丸을 服用함으로써 이 三大生理作用이 倍加되는것은 本社가크게 壯談하는것보다도

異口同聲으로

百補丸을 服用한분은 食事가느럿다 陽氣가 매우 조와젓다 무슨일에나 힘드는줄을모르겟다고 누구던지 다갓치말합니다

자랑할 百補丸의 効力!

一、氣血이俱虛하야 貧血이되고 形容이창백하고 全身이衰弱한분
一、性慾이줄고手足과 下초가 恒常濕冷하고肢節腰痛으로고생하는분
一、口味가업고 消化不良과 체증속병으로 고생하는분
一、肺가不足하고 元氣와活氣가업고 허리가압흐고 四肢가勞困한분
一、神經이衰弱하야 머리가무겁고 精神이흐리고 記憶力이不足한분은 早老할症狀이요 長壽못할前兆이오니 一日速히 百補丸을服用하여 쌕쌕한靑春이되시요
一、筋骨이튼튼하여지고 氣血이 旺盛하여지고힘이생기고 順借力이됩니다
一、消化不良、체증、속병가튼것은어느때업서젓는지 알지못하게 업서집니다
一、눈이밝어지고 精神이조와지고 皮膚가윤택하고 血色이조와집니다
一、全身五장六부를다잘補하야 참말完全히陰陽雙補하야 體重이增加되고 陽氣가大旺됩니다
一、過飮過色人ホルモン不足으로因한 腦、性神經衰弱人께는 더욱速効합니다
一、長久連服하면 精力絶倫하야 一生을無病健康한몸으로不老長壽할수잇습니다
一、年久咳嗽와 오랜淋疾도消盪됩니다

百補丸의世界的進出 米國에第一回特派員派遣

百補丸은 벌서 朝鮮과 日本內地안에서만의 靈藥이안입니다 世界의靈藥이올시다 滿洲國과 中華民國은勿論 歐羅巴諸國과 南北米各國으로부터 注文이 遝至하는中이며 昨年以來 英、佛、米、伊、獨等 二十一個國에 百補丸輸出을 開始하얏스며 今般 또 第一次特派員을 北米에派遣하얏습니다

百補丸

조경포태 婦人百補丸

藥價 百補丸 一劑 十圓 婦人百補丸 一劑 七圓

京城府堅志町五一 平和堂株式會社藥品部 電光六三二番・六二三番・三三〇番・振替五番

納凉寫眞懸賞募集

出品規定

課題 여름風景 (但、朝鮮의 鄕土色이만흔것을 推奬하나 반듯이絶對條件은아님)

畫幅 四切에限함 點數 無制限

期間 六月二十五日부터 六月二十八日正午까지

注意事項 ▲未發表作品에限함 ▲撮影時日、場所、作者의住所、姓名、職業、年齡을別紙에明記하야同時에提出할것 ▲作品印畫는一切返還치아니함

發送處 朝鮮日報社編輯局懸賞寫眞募集係

賞品 一等(一名)金百圓・二等(二名)金五十圓式・三等(五名)金十圓式・佳作十名 本社購讀券(三個月分)進呈 各等에賞狀을授與하고副賞으로一

審查員 本社當局者와其外權威者若干名으로함

審查發表 七月一日 附本報紙上에

朝鮮日報社

中部版

李朴兩氏特志로 洞民에豫防注射

【竹山】 경기도안성군삼죽면율곡리장흥부락(安城郡三竹面栗谷里長興部落)에서는 며칠전에 장질부사로 한명이 죽엇다 의생의 진단이 전염병이 아니라하야 주민들의 방역주사(防疫注射)요구를 당국에서 시행하야 주지안흠으로 당지에 거주하는 이종은(李鍾殷) 박인서(朴仁緖)양씨가 각기삼원식 이십원을 거출하야 죽산의원 의사 최장선(竹山醫院 醫師 崔長先)씨를 초청하야 지난오일까지에 두차례로 삼십여명에게 예방주사를 하얏다 그래서 주민들은 저으기 안심하게되고 일반은 양씨의 특지를 칭송하고잇다

農村婦女啓蒙指導
女子囑託을配置
各面에配置、積極的啓發方針
水原郡의稀貴한計畫

【水原】 수원군에서는 금년부터 전조선에서 듯기드문 시설을단행하게되는것은 비록 이수원에 각면에 여자촉탁을두고 야간에 농촌부녀자에게 계몽야학을 한한 적은거름이나 장차전조선 당시키고 주간은 농촌부녀자 각군각면에서 이시설을 모방하의 지도를하고서 개회을세우고 면 불과수년내에 농가부녀자의 방금각면여자촉탁을 모집중이다 문맹은 일인도 업게될것이라고 이와가티 농촌부녀자를 위하야 일반은 허(許)군수의 특수한계획을 칭찬하야 마지안는다 각면여자촉탁의 자격과대우는 다음과갓다한다

▲여자보통학교졸업정도이상으로 연령은 이십세이상이고
▲수당은 매월평균이십오원이며
▲여비는 약간준다

上海虎列刺猖獗
船舶에檢疫實施
仁川署外檢疫所서緊張活動

【仁川】 상해(上海)향항(香港)지방에서는 요지음에 『콜레라』환자가 발생하야 벌써오십여명에 달한다 하므로 인천경찰서에서는그곳과 인천과의 선박래왕이 빈번한관계로 병균(病菌)이 인천에 침입할가 염려하고 검역소(檢疫所)와 연락하야 인천항에 기항하는 선박과 승조원(乘組員)은 물론 승객까지 일일이 검역을 실시하는동시에 각관게방면과합께 방역에 적극적으로 준비중이라한다

所得稅調查委員 六名을選定

【仁川】 금년도인천세무서(仁川稅務署)관내의 소득세(所得稅)조사위원은 일직부터 전형중에 잇섯는데 지난육일에 다음과가티 여섯명으로 결정되엿다

▲仁川府 大石季吉▲樋渡象三郎▲三井一三▲金顯奎▲江華郡 黃船天▲富川郡 崔炳熙

水泳黨성화로 開城『풀』十日에開場

【開城】 개성부영『풀』개장식은 예년과가티 오는이십일로 정하엿던것이나 성미급한 수영당(水泳黨)들은 이십일개장은 너무느지니 유월초순에는 기여히 개장케 해달라는 투서가 작구부당국에 날러드러오므로 당국도 이들의 소원을 풀어주기위하야 오는십일에 개장하기로 결정하엿다한다

漢江의集團船遊 警察에屆出必要

서울의『베니쓰』한강(漢江)은 꼿피는봄으로부터 단풍지는 가을에이르도록 팔십만대경성부민들에게 유일무이한 천국지로람과 나제구별이업시 강언덕솔숩속과 잔잔히흐르는 물우에는 사랑을 속삭이는 청춘남녀들의각색우슴소리가 끗칠날이업다 그반면에 풍기는 날로문란되여가므로 이곳을 취체하는 용산경찰서에서도 예리한눈초리를 굴리고잇는데 차차로수향(水鄕)을 따라나오는손이 만흐므로 한강에서 단체로집단선유하는 이에는 미리 고등계나보안계에 계출수속을 밟게하라고 유선구락부업자들에게 통고하엿다한다

全國都市問題會議
十月十日開催(豫定)
市長、助役六百名出席 場所는京城府民館

제육회전국도시문제회의는 오는시월십일부터 사흘동안 부내부민관에서 열리기로 그기일이 결정되엿다 출석자는 전국각도시의 시장、조역등육백여명으로 도시계획문제와 도시경영문제에 대하야 협의를할터이다 그리고 이도시문제회의에 계속하야 제칠회전국수도협회총회가 열리게 될터이다

都市計畫基本問題等 會議要項도決定

제육회 전국도시문제회의(第六回全國都市問題會議)는 오는시월 경성에서 열게되여 그동안경성부당국에서는 이에대한 준비에 분망하고잇던바 이제그총회개최의 요항이결정되엿다 그회기는 시월십일부터 사흘동안이며 의제는 『도시계획의 기본문제』와 『도시의경비문제』이고 이박게 특별의제로 『사변과도시의 후생(厚生)대책』이잇고 또 『일만지(日滿支)도시의 련휴』라는특별보고가 잇슬터이다 의사방법은 보고자의 보고가잇슨 다음 참가회원의 보고와 토의를하고 특별의제에관한 주보고(主報告)의 보고와토의와 또특별보고를 한다 총회비는 참가자일명에대하야 십원으로하고 정회원(正會員)은 총회기일까지 임시회원은 참가신청동시에 동경시정조사회안에잇는 전국도시문제회의사무국으로 납입하기로되엿다 참가수속과 연구보고제출 명을 좆고하고 총회당일까지 총회비를 납입하여 정회원의 경우에는 그 단체가 정회원인 경우에는 그 참가시키는회에 도시의회원을 출석시킬수잇다 임시회원은 관공서공공단체 학교、학회、협회기타의공공단체 도시경영관계사업자、이상제단체와 사업자、지방공공단체직원、의회원、학회연구자와 및 정회원의 소개잇는사람으로써 그자격을삼는다 참가신청자에게는 연구보고참고자료와 총회요항등을 배포하여준다고하며 총회제삼일에는 회원의 실지시찰이 잇슬터이라고한다

度量衡檢查結果
不正品官廳에多數
取締警官도하도어이업서啞然

때가 비상시인지라 부정도량형(不正度量衡)을 사용하여 물품을팔어먹는 불량상인은 용서업시 취체할필요가 잇다하야시내 각경찰에서는 얼마전 부터 관내 각처에명을내려 도량형에대한검사를 시행하엿는데 그결과 일반상인 보다도 관청(官廳)소유의 도량형에 부정품이 예상이외로 만흔것이 판명되엿다 그래서 검사를 마터보던경찰관으로하여금놀래게하엿다 즉 부내동대문서에서는 지난 오월이십삼일로부터 삼십일에이르기까지 일주일동안 관내각처에소유도량형기(器)를 출품시키고일제히 검사해 보앗는데 민간보담도 관청에서 사용하고잇는도량형기에 부정품이 만흔것이판명되엿다는데 이제그상세한 수짜를보면

▲자(尺)는 관청소유가 삼십구개에부정품이 다섯개 민간소유가 사백삼십일개에 부정품이 구십사(이할이분)이고
▲되(升)는 관청소유 열두개에 부정품업고 민간소유 일천사백사십팔개에 부정품이 사십일개며
▲저울(衡)은 관청소유 설흔여섯개에 부정품이 열개 (이할팔분)이고 민간소유 일천이백십칠개에 부정품이 일백구십칠개(일할구분)이엿다고한다

萬九千二百圓으로
纛島道路를鋪裝
今月內着工、二年後完成計畫
面有志들의寄附遝至

【纛島】 부외뚝섬의 제방공사가 거의 완성되여감에따라 금년부터는 매년고난을 당하여오던침수가안되도록 방비되엿는데 그와함께 공사중에잇던 살곳다리도 준공되여 유일부터개통되엿다 뚝도면(纛島面)에서는 살곳다리로부터 뚝섬부락에 이르는 간선도로에 매년수천원의자갈을 사다붓고 부락민의 부역으로수리해왓스나 매년십여회이상의 홍수례히 침수를당하는관게로 홍수후에는 멧개월이던지 탓으로완전한 도로가되도록은 도저히사람의 힘으로써는 불가항력(不可抗力)이엿섯다 그러던것을 이번기회에 그것을완전히 하고저만반의 노력을하려하는일방설계와실지측량을 마치고 총경비일만구천이백원으로 도로포장공사를하기로되엿다 그예산의염출방법으로는 면의적립금구천이백원과 경기도의 보조금유천원과 남어지 사천원은 동서뚝도리(東西纛島里)유지의 기부금으로보충하야 이달안에는 착공하야 이개년게속사업으로 완성하기로되엿다 이공사가끗나는때에는 교통량이 상당하나 도로가 불편하다는비평이놉던 뚝섬의길도 안심하고 다니게 되리라한다 이소식을들은 당지유지제씨로부터 뚝도면을 방문하고 자진하야 그공사비를 기부하여오는중인데 칠일까지 접수된금액과씨명은아래와갓다

▲三百圓文鍾益 ▲二百圓李殷明 ▲百四十圓式鄭鎭泰 李慶夏 盧璀昌 崔化允 ▲百圓崔鎭哲 ▲九十圓趙東完 ▲十五圓式 李東協 崔榮秀 文道淑 林興瑞 ▲十圓式 趙東柱 全仁化 ▲五十圓 李聖五 ▲四十圓洪萬興 ▲三十五圓張元永 ▲三十圓龐希男 ▲二十五圓式李奉山 宋鍾石 延奉欽 ▲二十圓式 韓明寬 申斗泳 李眞泳 ▲十圓式延敬弼 李容弼

保安、防犯週間實施
六日부터十八日까지

【仁川】 인천경찰서(仁川署)에서는 유일부터 십일까지 오일간을 보안주간으로정하고 교통을 일제히 취체하기로되엿고 또십삼일부터 십팔일까지는 방범주간(防犯週間)으로정하고 부내불량배를 일제히 검거하는일방그들의 소굴인 토막공가(土幕空家)의 검사를하야 불량배를 일제히 근절시킬방침이라한다

愛國婦人會主催 堀內中將講演會
九日午后本社講堂서

애국부인회조선본부에서는 총리대신근위(近衛)공작 고안장구경(故安藏具定) 해군중장소립원장생(小笠原長生)자작과 아울러 애국부인회(愛國婦人會)의 창립의 주인공이라고도 할만한 육군중장 굴내문차랑(堀內文次郞)각하가 경성에 오게됨을기회삼아 구일오후에 조선일보강당에서 대강연회를 개최하기로되엿다 당일은 애국부인회원은물론 일반부인들도 다수히 내청하여주기를 바란다고한다

▲時日 六月九日午後一時三十分
▲會場 朝鮮日報社大講堂
▲講師 陸軍中將 堀內文次郞閣下
▲演題 銃後婦人의覺悟
▲入場 無料

纛島面區長會議

【纛島】 시외뚝도면(纛島面)에서는 시국에대비코저 지난칠일오전아홉시 동면회의실에서 면내 십사개리의 구장회의(區長會議)를 개최하고 면장 이강해(李康海)씨로부터 면행정방침에 대한 이십수종의 지시사항이잇고 다음과가튼 의안을만장일치로 가결하고 오후두시반에 무사히폐회하엿다

▲協議事項
一、新聞購讀勸奬에關한件
二、廢品의利用更生에關한件
三、慰問品送付에關한件
四、防空思想普及에關한件
一、雜種金整理에關한件

遞信吏員養成所 八日卒業式擧行

체신이원양성소(遞信吏員養成所)에서는 팔일오전열시부터 제유기무선과(無線科)상설통역과 제어십삼기항로표지과(航路標識科)의 생녀명의 졸업식을거행한다고한다

富川郡初等敎育擴充 今年에簡易二校新設

【仁川】 부천군(富川郡)에서는조선인초등교육보급을 확충할계획으로 그계획안을 세우고잇는데 그계획은 임시비지출재원으로금년도 특별부과금 부과액(賦課金額)은 소사면(素砂面)의 구백팔십팔원을 위시하야 소화십구년도까지 이십개면의 부과총액은 유천구십이원에 달한다하며 일면에 간이학교(簡易學校)의 확충에대하야는 기정계획에 따라 실시하기로되엿고 금년도에 소사(素砂)소래(蘇萊)양면에 간이학교 두개를 신설하기로결정하엿다

會衆二萬數千名
江華運動會盛況
榮譽의優勝旗는江華軍의손에

【江華】 전강화종합경기대회는예정과가티 지난사일신설강화공설운동장에서 개최하엿다 막이열리기전에 개장식과 공로자표창식이잇섯고 이어서 경기를개최하엿는데 관중이무려 이만을돌파하야 보기드문성황이엿다 당일 성적은 다음과갓다하며 종예의우승기는 강화군(江華軍)에게로 도라갓다 오후여섯시에 제일일의순서를 무사히마첫다 (사진은 입장식광경)

▲百米 一着高主紹(一一秒) 二、安永泰 三、崔圭尙
▲二百米 一着安孝廷(二五秒八) 二、高主紹 三、金大源
▲四百米 一着方運鳳 二、鄭東鉉 三、黃關浩
▲八百米 一着柳良元 二、鄭潤洙 三、高錫珍
▲千五百米 一着羅泰成 二、沈相寅 三、高錫鎭
▲三千米一着 高錫鎭 二、沈相寶 三、黃熙容
▲마라손 一着羅泰業 二、全東寧 三、李富伯 四、李圭民 五、金鎔天
▲四百米繼走 一、江華團 二、河岾體育會
▲八百米繼走 一、江華團 二、河岾體育會
▲千六百米繼走 一、江華團 二、河岾體育會
▲瑞典式繼走 一、江華團 二、河岾體育會
▲走高跳 一、沈相敦 二、金大用
▲走幅跳 一、崔鋼孝 二、金大用 三、安納寶
▲三段跳 一、崔鋼孝 二、高主紹 三、安孝廷
▲砲丸投 一、金鉉鎬 二、朴壽東 三、金斧景
▲商工團體繼走 一、朝陽紡織株式會社 二、金有澤商店
▲小學團體繼走 一、城內公立尋常小學校 二、合一尋常小學校
▲靑年分團繼走 一、河岾新鳳分團 二、吉祥官舍村分團
▲江華(三九) ▲河岾(三〇) ▲仙源(一二) ▲良道(五) ▲華道(二) ▲內可(九) ▲喬桐(一) ▲松海(零)

京城至急開通電話 來十一日에抽籤
今年엔架設料即納不要

경성중앙전화국에서는 본년도 지급개통전화신청자 삼천이백십팔명에대하야 자세한 조사를마치고 오는십일일(토요일)오후두시부터 그전화국 가입과(加入課)에서 경관과 신문기자의 감시아래 제비뽑기로되엿다 이당첨자에 대하야 작년에는 가설료(架設料)잔액 일백오십원을 일가한뒤 곳 납입하게하엿스나 금년은 이잔액 일백오십원과 가입등기료(加入登記料) 이십원은 곳납부 하지안해도조코 개통공사를 착수할가망이 잇게될때에 전화국으로부터 통지를 하게될터인즉 그때에 바치면 조타고 한다 그러고전화국에서는 경성체신분장국(遞信分掌局)과 의논하야 될수잇는대로 빨리 개통시키고저 힘을쓸터이라한다 작년에는 가설료는 미리 밧고서 가설공사는 진속 착수하지못한 관게로 일반 가입자에게 너무도 미안하게되엿기때문에 금년에는 기게를사드린뒤에 공사를 착수하게될 가망이잇게되면 납부하라는고지서(告知書)를 발부하기로된것이라한다

全鮮工業者大會準備 常任委員會를開催

【仁川】 인천공업부(仁川工業俱樂部)에서는 오는이십일에 인천서개최될전선공업자대회에대한 준비협의회로 오는팔일오후세시부터 인천상공회의소회의실에서 상임위원회를개최코 토의를하리라고한다

京畿道"貯奬"委員會 委員幹事等決定

경기도에서는 비상시국에처하야 일반국민의 국가재정경제에 적극적협력하도록 장려하고 저축여행의 일대운동을 개시하기로하야 그동안 준비를하여 왓는데 이에대한 계획과실시의 섬의기관으로 경기도저축장려위원회(京畿道貯蓄獎勵委員會)를 설치키로결정하고 칠일에위원과 간사를 다음과가티 임명또는위촉하엿다 그러고 이에대한 제일회위원회는 구일오후한시반부터도청회의실에서개최하리라한다

▲委員長 甘蔗義邦 ▲委員 鄭谷小一 高安彦 尹泰彬 佐伯顯 賀田直治 小城文八 三木滿一 元應常 森武彥 白鳳介 肥塚正太 堀正一 池田林儀 李相協 白石甚吉 平山良吉 鮎澤當義 朴興植 ▲幹事松村理財課長外關係者十四名

鍾路靑年分團 映畵와講演會

부내서린정(瑞麟町)일백이십오번지에 사무소를둔 조선청년단(朝鮮靑年團)에서는 금년이 창립사주년이됨으로 이를 자축하고청년단원의 의기를 도드기위하야 오는구일 오후여섯시반부터 태평통(太平通)부민관(府民館)대강당에서 『祖國을擁護하는靑年의밤』을 연다는데 당야는 육군보병소좌(陸軍步兵少佐) 정훈(鄭勳)씨의군사강연과 영화「군국(軍國)의시(詩)」(詩吟)등이잇슴으로 다수 내관을바란다고한다

地方人事

▲赤星會助氏(金浦郡廳)庶務主任 次로本社金浦支局來訪
▲城ケ峰傳氏(金浦郡産業技手)同上
▲金弘晦氏(竹山公立小學校訓導) 新任人事次本報竹山支局來訪

社告

今般本社에서左記와如히支局을變更하엿사오니照亮하시압

朝鮮日報社 白

山淸支局 位置 慶南山淸邑內 變更 昭和十三年五月三日
支局長 曹秉祿 右新任
支局長 申台弘 右解任

鐵嶺支局 位置 滿洲國鐵嶺市西門裏 變更 昭和十三年五月二十一日
支局長 李奉柱 右新任
支局長 李日煥 右解任

謹告

今般本支局管轄分局을左記와如히設置하엿사오니照諒하시압

三防峽分局 位置 京元線三防峽驛前 設置 昭和十三年五月十四日
分局長 金濬相 右新任
朝鮮日報 新高山支局 白

今般本支局管轄馬洞分局을左記와如히變更하엿사오니照亮하시압

馬洞分局 位置 京義線馬洞驛前 變更 昭和十三年六月一日
分局長 吳應賢 右新任
分局長 金熙伯 右解任
朝鮮日報社 興水支局 白

今般本支局管轄分局을左記와如히變更하엿사오니照亮하시압

西水羅分局 位置 慶興郡西水羅港 變更 昭和十三年六月一日
分局長 邊淇開 右新任
分局長 吳白鷺 右解任
朝鮮日報社 雄基支局 白

全州支局 (鎭安分局)記者 鄭宗根 右新任 昭和十三年六月七日附

廣梁灣支局 總務兼記者 金基德 右新任 昭和十三年六月七日附

安東縣支局 記者 尹天福 右新任 昭和十三年六月七日附

咸南支社 移轉位置咸興府大和町三丁目二八

(以下廣告)

大空에그리든꿈의實現
滿十五歲로누구나飛行家가돼
壯快한少年航空兵
갑자기激增한航空志願兵

爆音소리를내며 大空을날러가는 飛行機소리를 듯고 가슴이뛰고 피가끌는것은 靑少年에게 잇슴즉한일이다。 只今까지는飛行家가될수잇는사람은富豪의子息이나陸海軍의將校가아니면안되엇다。 그러든것이소農夫의子弟이되얻은 샐라리맨이나小商人의子弟이되엇든 滿十五歲가된 男子면 身體가 健康한以上 누구나飛行家가 될수잇게되엿스니 아라가올스꿈이 實現하게되엇다 陸海軍航空兵制度가 바로그것이다。 近代科學의精銳인 國防空軍으로서 英雄的名譽를 어드면서도 特別한昇進과 成功의 捷徑이 하게 열여잇다 只今滿十五歲로 橫須賀海軍航空隊에入隊해서 豫科練習生이되어 勤務、一年에卒業하고 六個月의 三等航空兵이되는데 그때에아직 滿二十歲가못된다 그러면서月收는 月給廿一圓 航空加俸二十圓이다 廿四、五歲로 一等航空兵曹로昇進 月給五十五圓 航空加俸二十圓其他를合해서 九十七圓六十五錢이되어 大學卒業生도 어림업는 待遇를밧는다 廿九歲쯤에 特務少尉가되는데 年俸은 千二百七十圓 乃至 千四百七十圓으로 加俸을合計하면 굉장하다 現在이런 飛行家가되는 制度가 發表되어잇는데도 靑少年諸君이 허되이好機會를 일허버리는것은 實로 理由를몰으기때문이다。 이缺陷을補充해서 가장優秀한 指導案內書가 川口巖、六角政太兩先生共著의 『少年航空兵이되려면』이라는冊이다 同書는 飛行家가 되려는靑少年諸君에게 必要한事項을詳細히 明確히記載되어잇고 國民飛行俱樂部理事長으로이는故長岡外史將軍이 大讚辭하고 推奬한만큼 各方面에서 目下大好評을 밧고잇다 『少年航空兵이되려면』가운데는 少年航空兵、航空兵의 地位、航空局民間依託學校生、飛行學校案內、最近入學試驗問題와그解答其他九十項이 잇스며 詳細하게 案內를 하엿스므로 手續이나 方法이 明瞭하게 알수잇다 同書는 定價는 一圓八十錢으로 五百册限特賣한다 希望者는 發行所인東京市小石川區大塚町二十六番地大東社書店에 請求하면 送本하고 代金은 着本後에 支拂하면된다

못우슬世相
法律을알지못하면
意外의悲劇을惹起

까다로운世上이 되엿다 東京의裁判所에 各地의裁判所를 探索해보면 訴訟事件이 만허젓슴을 놀래잇는데 當然히 勝訴할것을 法律을 모르기때문에 敗訴되여 울고잇는이도 許多하다 그中에도 第一 만흔것이 金錢貸借、家屋貸借、商取引들이며 말성거리가 續出하는 事件이다 조그만한일이 말성이 되여 裁判所의신세를 업지안코면 안될世上! 世間에는 한번 잘못으로 事件을 이르킨後에 悶惱가 許多한故로 平素에法律을 알어두어 事件이생기는 即時應用하면 便利하다 最近東京市小石川區大塚町二六番地大東社書店에서 『雜問解決日常法律問談』이라는雜問題가解決되는 簡易한法律書가發表되엿는데 一般素人에게는 最上의相談役이될것이다 同書는 從來의難解한法律書와달리 實際問題를取扱한것이므로 金錢의貸借는勿論 民事、商法、土地、家屋、離婚、相續、戶籍等의雜問題를 까다롭잔케解決케할 至極便利한것인데 同書一冊만잇스면 辯護士가 所用업다는것이다 그리고 同書는 三百餘頁의 大冊이면서 定價는 一圓五十錢이나 法律의民衆化라는意味에서 一圓으로販賣하고잇다 希望者는 前記大東社로 葉書로申込하면 卽時 送本하는데 代金은 册이到着한뒤에 支拂하면 고만이다

奇怪한問題
議事法을모르는
町村會異聞
誰某에게라도必要한會議方式

町村會는 議事法에 準해서 行하는것인데 町村長과 議員이 往往奇觀珍劇을 演出한다 町村議會 商工各會 男女靑年團 町內會等의 役員되는이는 고사하고 發言할때에 議長에 奇怪한問答을해서 意外의羞恥를사고 웃음꺼리가되는이야기를 흔히듯는데 今番東京市小石川區大塚町二六番地 大東社書店에서 發行한『會議の仕方』라는冊은 會議의 本地 米國出身인 勝原外吉先生이 議事法의根本을『議長選擧의順序』『提案의 取扱法』『議長權限』『會議順序』『議事日程』『討論』『決議事項의取消』『採決의方法』『委員會』『動議의順序』『緊急動議』『修正議』『補助特典動議』其他七十項이나되게 알기쉽게 解說하여두엇다 이冊만잇스면 어느會議에나가던 議長도 될수잇고 奇怪한 會議는 업시될것이다 同書는 今回 五百部限 一圓五十錢이나 特價一圓으로 頒布하고잇스니 希望者는 徐地업시 前記大東社로 葉書로 申込하면 代金은後拂로하고急送한다

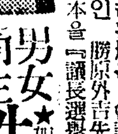

加藤美侖先生著 男女★衛生性의知識 남녀테두를가기업는性의衛生을赤裸裸하게 記錄한 結婚男女、夫婦愛合의열쇠 四六判箱入特價送料並一圓

八段橫山作次郎四段大島英助共著 柔道敎範 初步부터奧義에 이르기까지의 秘訣을 寫眞과圖解로 說明解說한名著 四六判箱入特價一圓五十錢

東京市小石川大塚町六三 大東社書店

書信은이러케
쓰는것

交際나 商取引에 書信이能通하면他人의尊敬을밧고 萬事가亨通해서處世가잘되는것이나 反對로 無禮한書信이면 結局에는 義理를缺해서 相對方의感情을傷케해서意外의失敗를 齎來하는일이許多하다

今番東京市小石川區大塚町二六番地大東社書店에서 發行한『そのまま役に立つ新案手紙 文章辭典』이라는冊은아무에게라도即時緊要한非常히貴重한寶鑑인데이冊한卷만잇스면훌륭한書信文章家가되여 他人에게書信을借作바늘러정은 고만두고라도 뽐내고他人의書信까지써주게된다 內容은『交際文』『商業文』『年賀暑中』『寒中』『病病文』『弔』『祝賀』『婚禮文』『照會』『催促』『注文交際文』『就職書信』『履歷書書式』其他八十章에亘하야 알기쉽게一一히實例를드려서 써두엇다 同書는定價一圓五十錢이나五百部限單一圓으로前記大東社로葉書로申込하면代金은着本拂로하고送本하게되엿다

인푸레景氣로
電氣工事人難
機會는只今、資格을빨리

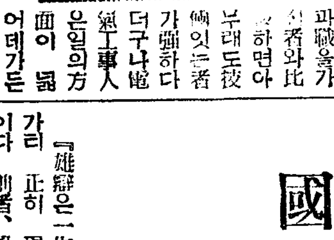

大學出身과職을가진者와比하면아부래도役倫잇는者가彌하다 더구나電氣工事人은임의方面이暇 어서技術을收得해두면 어데가든지 쓰이게된다 그러나 이번現業員에게도試驗制度가 되엿기때문에 遞信省의 資格檢定을 맛지안으면 안되게되엿다 東京市小石川區大塚町二十六番地 東京帝國學院에서 『電氣工事人講義錄』의 新入會者를 募集中인데 同講義錄은 工學士杉山謙先生、工學士 山口誠先生 工學士 谷村泰輔先生이 全수擔當하고 圖解와 寫眞으로 電氣器具의 取扱부터 修理法、電氣關係의 法規電氣工事人의 最近의免許試驗問題其解答等을 자서히누구나 알수잇도록 說明講義한는데 學費는 僅八十錢으로 三個月間에 尋常小學의 學力으로完全하게 全課程을 修得할수잇다 希望者는 只今곳葉書로 請求하면 一個月分八十錢 三個月分二圓二十錢으로 代金引換으로 送本한다

國際的雄辯家
松岡洋右氏
彼氏의功績은偉大

『雄辯은一生의寶』라는 말과가티 正히 現代는 言論의時代이다 前者、松岡洋右氏가 쥬네브에出馬해서 榮譽로운 雄辯에서 皇國의正義를 中外에宣明한것도 雄辯의힘이다 公職員이意見을發表해서 大衆의 支持를맛는다거나 實業家가 組合이나會社를僞해서 테ー불스피ー치를할에도 모두 雄辯이 必要한것이다 그런데 自己의意見을 하나도發表못하고 꼭 해야할式辭人事도 올흥히 못하는사람이 만흔데 이런사람은 이生存競爭이 激甚한世上에서웃사람이되기는고만두고라도自身도保全해갈수업다 大體雄辯家되기는 어려운일인가하면 벙어리가아닌限 누구라도 練習만하면 來日부터라도能하게될수잇는것이니 今番 東京市小石川區大塚町二六番地 大東社에서『式辭と挨拶 演說 座談の仕方』라는 四六版箱入二百八十七頁의 指導書가 出版되엿는데 이冊만보면 아모리訥辯인사람도 一躍 雄辯家로 될수잇다 同書는 式辭人事에잇서서의 손가짐 몸가짐 눈가짐 素材와形式 言語의條調等은勿論 어렵다고하는 政談演說의方式으로부터 테ー불스피ー치方式 式辭 宴會 座談方式에이르기까지 仔細하게 說明해둔外에 어떤場所와機會에서라도 即時有用하도록 有名한式辭人事演說과 草稿를 실어두엇스므로 이한卷만잇스면 決코當惶하잔코 언제든지 拍手喝采를 밧게된다 同書는 定價一圓五十錢이나 先着申込五百名限特價金一圓으로 目下發賣中이니希望者는 早速히注文하라 同社에서는 代金은着本拂로하고 送本해준다

利殖의秘訣
돈이돈을낫는다
百萬의富도
이法則으로

까다로운 世上에서 巨萬의致富를하기를 不可能에가차운 難事이다『돈』그自體가가진 流轉增大하는 法則을 붓잡어서 巧妙하게利用하면 確實有利한 利殖을할수잇다 여기에 現金百圓만잇스면아무라도 할수잇는確實한方法으로 二百七十圓을 活用하고 十四圓二十六錢六毛即元金百圓에 對해서 一割二分弱이라는 郵便局 銀行其他가 到底히 追從할수업는 高率利殖이되고 그리고 方法은 安全第一이라는 石橋主義이다 現金二千圓을 가진者가 이方法을 運用해서 地方에居住한다면 利息만으로도 올흥히 살어갈수잇다 今番 東京市小石川區大塚町二六番地 大東社書店에서 發行한『金錢活用安全利殖』이라는冊은 貨殖道秘訣과 金利를낫는 妙味를說明하고 確實해서 누구라도 實行할수잇는것을 眞實하게 紹介한冊이다 內容은『死んだ金生きた金』『風算の妙味』『百圓の資本活用法』『郵便貯金が十圓で五千圓』『百圓活用法』『銀行預金活用法』『安全利殖と株』『債權利殖法』『公債利用一萬圓貯金法』『信用殖貨利殖法』『一年間に二倍半にする法』『土地と利法』『家屋利殖法』『女の手で出來る商賣』等 二百餘頁이나되는 豐富한內容을 가지고잇는冊인데 五百部限 一圓으로 希望者에게 頒布되게되엿다 品切되기前에葉書로申込하면 代金은 着本拂로하고 送本한다고한다

九分의恰悧에一分의바보
숨은藝才도出世의열쇠

흔히 招待를바덧슬때 當하는일이지마는 主人側에서 周旋하는사람의 거북한일이 잇는것처럼 보기나따한것은 업는데 더욱이 조혼취이잇는 실수는 고사하고 餘興하나 못하는 無藝大食의 동무처가되여서 창피막심한 存在이다 그런사람때문에 全座席의興이 깨트러진다는것은 생각해볼일이다 東京市小石川區大塚町二六番地 大東社에서는 『宴會即席座興隱シ藝大全』이라는 四六判箱入 二百八十四頁나되는 書籍을 요즈에 發刊하엿는데 이冊은 언제나 必要한 모ー단座興、던센스、座興珍藝 요술 劍舞 舞踊 聲色 音曲 漫談 野談 即席五分間演說 即席才談等 이方面에對한秘要를 빠짐업시 略述해두엇는바 이것을보아두면 招待를하던지 招待를바너서 主人이되거나 賓客이되여도조금도 失手업시 혼자노는장성노릇도 업시 되리라생각된다 同書는 今回發賣記念으로 五百部限 定價一圓五十錢을 特價金一圓으로 前記大東社에서 頒布하고잇스니 希望者는 早速注文해서 보기바란다 代金은 着本拂로送本한다고

長篇小說

薄命 (18)

韓龍雲 作　鄭玄雄 畫

誘惑【十八】

순영이는 무슨 요술에 홀린것처럼 운옥의말에 팔려서 자기의 존재까지도 이저버릴 지경이엇다 순영이는 운옥의말에 대하야 터럭끗만치도 의심을 가지지 아니하엿다

『그래 공부는 무슨공부를 하니?』

순영이는 운옥이가 무슨공부를 하는지가 궁금도하고 자기도 운옥이와가티 공부를 할수가 잇슬까하는 생각으로 무러보앗다

『나? 음악을 배운다』

『음악?』

『그래』

『음악이 뭐냐?』

『음악이라는것은 소리와 풍류의짜 음악이다 그만하면 뜻을 알겟지』

운옥이는 음악도 모르나 하고 순영의 얼골을 처다본다

『그럼 피리불고 장구치고 그러는것이냐?』

『누가 무당인가』 호호호

『그럼 뭐야?』

하는 순영이도 웃는다

『음악이라는것은 서양음악도 잇고 조선음악도 잇고 여러가지가 잇는데 피아노니 끼타니 올강이니하는 여러가지 악기들이 잇고 또 성악도 잇는데 나는 특별히 조선 성악을 배운다 성악이라는것은 노래하는것이야』

『그건 배워서 무얼 하는게냐?』

하는 순영이는 아직도 음악이라는 의미를 분명히 몰랏스나 자기의 모르는것을 너무 드러내기가 부끄러워서 음악이 무엇인것은 더 뭇지아니하엿다。

『음악 배우면 쓰는데가 만치 돈도 벌수가잇고 지금 세상에는 돈버는것이 이러라』

하고 엇지 손가락을 세워 보이는 운옥이는 어름어름하야서 자세한말을 하지안는다

『너는 복도 만키도하다 공부 잘하고 호강하구 좀 조컷니?』

순영이는 다시금 부러운듯시 운옥의 전신을 훌터보더니 서선은 반짝반짝하는 바지와 뾰족한 구두에로 오라가랏한다

『그런데 우리 수양어머니도 여기를 나려오섯다』

『어디?』

순영어는 귀가 번쩍 띠우는드시 고개를들고 운옥이를 본다

『지금 우리집에 기시단』

『그런이가 무엇하러 이런 산꼴에를 오섯니? 아마 너하고 가게 오게로구나?』

『아니야 자치는 아니구 나보다 며칠뒤에 오겟다』

하는 운옥이는 조금 말을 멈추더니

『그런데 너참 아까두 말햇지마는 서울가서 공부하고 시픈생각 업니?』

하고 대답을 기다리는 표정으로 귀를 기우린다 무에라고 대답을 하얏스면 조흘는지 알수가 업서서 고개를 숙이고 발끄테 잇는 어린풀을 만지면서 주저하다가

『우리가튼 사람이 공부를 어떠케 하겟니 또 할생각이 잇슨들 할수가 잇나』

하는 순영이는 아직도 고개를 들지안는다

『그런데 우리 수양어머니가 너 때미 여기를 나려오섯다』

『나때미?』

하는 순영이는 놀라지 아니할수가 업섯다

『그래 내말을 자세히 하께』

하는 운옥이는 조금 다거안지며 두무릅을 세우고 침을삼키더니

『그런데 내가 서울 잇슬때에 우리 수양어머니에게 내말을 만히 하엿다 사람이 이뿌구도 얌전하고 재주잇다고 그랫더니 우리 수양어머니가 솔깃하야서 그러케 얌전한 아이가 잇스면 다려다가 공부를 시켯스면 조켓다고 그리겟지 그러기에 그러면 한번 나려가서 보자구 그랫더니 그럼 그리자구 해서 이번에 나려왓다 그런데 엇그제말이야 너저건너서 밧맬때 누가 온이가 업데?』

『서울잇는 송씨라고 하너니말이냐?』

『그래 그이가 우리 수양어머니다 그이가 네 얼골 보러 갓섯다 네 저기도 뜨고 그래 어룸어나 다며오더니 아주칭찬이 대단하더라 그런데 네가 서울가른데로 갈 생각이 이 적은가부더라고 그러시겟지 그런데 너 갈생각이 업다고 그랫니?』

하고웃는다

오디라 JODK

═趣味講演═

名刹과傳說

(八日午後一時十五分)

普成中學 姜在鎬

너무과학적(科學的)에만 치우치는지금에는 어느정도까지 황당하다고할수잇는 전설에대하야는 미더지지안는다고도 할수잇겟지마는 원래전설이란 밋고안밋고가업시 다만그이야기속에 우리는 그전설을통하야 정신적양식을어들수잇는것입니다 그것이 비록돈이야기갓고 잡을수업는것갓되 그것은 사실이상으로 우리의 역사이며 우리의 지나온발자최입니다 명찰(名刹)에는 더구나 그겨레(族)들의 신앙생활(信仰生活)을말하는 여러가지전설이 만흔법입니다 오날은 불타(佛陀)의유품과의발(衣鉢)을모셔두엇다는 통도사(通度寺)、『팔만대장경』을 모셔둔 해인사(海印寺)、신라(新羅)의문화를 말하는 불국사(佛國寺)、五十三불로 유명한유점사(楡岾寺)、석왕사(釋王寺)등에대하야 전설을 말슴해보고자합니다

어린이時間

(八日午後六時半)

童話들

朝陽幼稚園 李順伊

꼬부라진새우등

하로는참새가 한마리 하도날개가압하서 어듸쉬일곳이 업는가하고 보앗드니바다물우에뾰족하게소사잇는것이잇겟지요 저기면는 시원도하고 편하겟다생각하고 안저보앗드니 아!그것은새우님의 수염이겟지요 그래서깜작놀내서 그여플보니까 큰바위가튼것이 잇드래요 그래서그위로 옴겨안젓드니 아!그것은무서운고래님의등이 드래요 고래가 고만화를 내가지고 물을뿜으며씨근씨근 하는바람에 아고만여페잇든 새우가 한울노피뛰여올러갓다 떠러지는 바람에 그가티새우등이 꼬부라젓다합니다

講演

兒童의惡癖과畸形

(八日午後七時)

醫學博士 金晟鎭

누구나 똑똑하고 잘난자녀갓기를 원하는바이나 각금 조물옹(造物翁)의작난이랄지 엉청이니、육손、장고통대갈이니 별별모양으로 기형(畸形)을 타고나오는 어린이들이 엇습니다 세상에는 이러한경우 그것을한 숙명(宿命)으로돌리고 그대로두어서 어린이들에게 큰고통을주고 나종에는 그것으로 자살(自殺)까지하게되는비극이 흔합니다 그러한경우 부모된이는 어떠한태도를가저야될것인지 또현대진보한의학(醫學)은 어떤 정도로 그기형을 처리할수잇는 것인가 를말슴하고 다음에는 악벽(惡癖)으로 그것도 오줌싸기 말더듬이 눈끔적이등의 신체상(身體上) 악벽과 또한아는 어리광 손작난 결정이등 정신적(精神的) 지악벽의 두가지로 물수잇는데 이두가지악벽의 상호관계(相互關係)또 그적당한 교정법(矯正法)을 실례를드러서 말슴하랴합니다

時調와解說

(八日午後八、四五分)

解說 李秉岐
唱 玄石年

시조는 우리 문학형식(文學型式)의 한귀중한것으로우리조상부터 바더내려오는문학 유산(遺産)의불멸(不滅)하는 한가지입니다 시조는 그내용의바른 이해와 또 그것이원재 조(調)이니 만큼 『리즘』을 부처노래하여야 그맛을 알게됩니다

오늘은 다음의 시조를 드러보십시요

一、平時調

내집이 길찬양하야 나제도두견(杜鵑)이운다 만학천봉에 외사립다닷는데 개조차 지즐일업서 꼿지는데 조으더라

二、지름時調 — 將進酒辭 —

한잔먹사이다 또한잔먹사이다 꼿꺽거수(籌)를노코 무진무진 먹사이다 이몸이죽은후에 지게우에거적더퍼 주푸러매여가나 유소보장(流蘇寶帳)에 백복사마(百服緦麻)울어예나 억새 속새 덕개나무 백양숩에 가기곳갈작시면 누른해 흰달과 굴근눈 가는비에 소소리 바람불제 뉘한잔먹자하리 하물며 무덤우에잿나비 파람불제 뉘우친들미추랴

放送

八日(水曜)

◇正午 (東)時報 輕音樂(레코ー드)

◇午後一時一五分 趣味講演二題 『名刹과傳說』普成中學 姜在鎬

◇同四時三○分 (國語)(決勝戰이有한時)ー京城球場으로부터中繼ー京城實業野球리ー그『鐵道ー遞信』決勝戰 (雨天順延)

◇同六時三○分 幼年童話 (一)꼬부라진새우등 李順伊 (二)늑대와애기羊

◇同六時五五分 어린이新聞

◇同七時 講演『兒童의惡癖과畸形』醫學博士 金晟鎭

◇同八時 講演『微生物과人生』城大講師 許達

◇同八時二○分 라디오常識(三) 第二放送課長 沈友燮

◇同八時三○分 一、山念佛 二、開城難逢歌 三、자진念佛 四、五峰山

◇同八時四五分 時調와解說 解說 李秉岐 唱 玄石年

◇同九時一○分 피아노獨奏

◇同一○時一○分 初等國語講座(二七)

九日(木曜)

◇正午(東)時報(東)빠이올린과管絃樂 一、빠이올린獨奏 協奏曲 A短調 빠빠르듸作曲 第一樂章 알레그로 第二樂章 라르고 第三樂章 프레스토 二、管絃樂 (가)歌劇『원자ー의明朗한娘子軍』序曲 니콜라이作曲 (나)歌劇『트로빠트ー레』拔萃曲 빼르듸作曲 빠이올린獨奏 前田璣 管絃樂 東京放送管絃樂團 指揮 小田進吾

◇同一時一五分 衛生講演『病의豫防과應急治療』金光鉉

◇同六時三○分 라디오學校『時計』沈亨弼

◇同六時五五分 어린이新聞

◇同七時 經濟解說 李明世

◇同八時 大衆講座『遞信業務에對하야』遞信局保險監督課長 吉元

◇同八時三○分 社會見學ー京城中央電話局으로부터中繼ー『電話局』

◇同九時 伽倻琴散調와倂唱 一、散調 가、진양조 나、중모리 다、자진모리 二、倂唱 가、短歌 나、唱劇調 伽倻琴 李素香 杖鼓 韓成俊

◇同一○時一○分 國語講座(四) 李完應

第一放送

◇午前六時三○分 基礎英語講座

佛專主催·本社後援 中等庭球大會

벌써斯界의强陣九個校參加

今八日로申請마금

中央佛敎專門學校主催와 本社運動部後援의 第四回全朝鮮中等學校庭球大會는 來十一日과 十二日의 兩日間 明倫町中央佛專코ー트에서 擧行하기로되엿는데 同大會參加申請期日은 今八日午後五時까지로 迫頭하엿는데 申請日을 하로隔한 昨七日까지에는 昨年度優勝校인 徽文中學을 爲始하야 景福中學 養正中學 京城商業 仁川商業 京城工業 京城商工學院 東星商業 大東商業等의 九個校가어미 參加하여잇서 大會의 盛況을 벌써부터 豫期케하고잇는데 同大會對陣抽籤은 九日午後二時부터 各校代表者가 會合한가운데 行하기로되엿다한다

全朝鮮中等 水上競技

大會規定을發表

第十回全朝鮮中等學校水上對抗競技及少年部個人競技會는 七月卄三、四兩日間 朝鮮學生水上競技聯盟主催아래 京城運動場풀에서 다음과가튼 規定에 依하야 擧行하기로되엿다

▲學校對抗競技

一、優勝校＝得點의最多校

二、審判＝日本水上競技聯盟規約에依함

三、種目＝▲自由型…百米 二百米 四百米 七百米 八百米▲背泳…百米、二百米▲平泳…百米、二百米▲繼泳…二百米、八百米 三百米(메드레ー)

四、出場規定＝一校一種目二名以內(補缺一名을認定)繼泳은一校一組(補缺二名을認定함)

五、出場制限＝原級에 묵어잇는者는 其一年間은 出場을不許함 補習科、實習科、講習科、研習科生도出場함을 不得함

六、申請期限＝七月十三日까지京城帝大學生課內에잇는 朝鮮學生水上競技聯盟에申請할것

七、參加料＝一名五十錢(競技會當日持參할것)

▲少年部

一、個人競技＝得點업시 成績優勝한者에게 賞品을授與함

二、資格＝一年、二年、但少年部에申請한者는 對校試合에잇서서 繼泳에만出場할수잇다

三、種目＝▲自由型…百米、二百米▲背泳…五十米、百米▲平泳…百米、二百米

四、出場規定＝一校三名以內 一名二種目以內

五、出場制限＝申請參加料는 對抗試合과同一함

今日의運動

▲野球＝京城實業野球리ー그…鐵道對京電決勝戰 午後四時半京城球場(觀覽料＝내三後面으로十錢、一般廿五錢、學生十錢)◇京城中等學校野球리ー그…善隣對京商 午後四時龍山鐵道球場

"무릅우에 빠죠ー"

『폭스』의作品으로 감독은『죤、크롬웰』이요 主演은『죠엘、막크리』와『바ー바라、스탄윅크』다『미시시피』大河에서 生活하는漁夫의로맨스를 主題로한 映畵 來九日부터 花柳小菊主演의『春雨郵便』과함께 黃金座에서上映

過誤失手의連發 黑은劫爭에도不利

三玄子

中盤以來 形勢의 變遷이 너무도 甚하야 觀戰者로하야금 도로혀 興味케한다 그리고그것도 正當한理論의 必然한手順으로 말미암은 陣勢의 轉換에 依한것이면 오히려緊張을더하겟는데 모다 過誤或은 失手로 말미암아 뜻하지아니한陣形이 展開됨과함께 그와가튼 局勢의 變遷이 實現되엿스니 對局雙方의 心理狀態가 어제 亂麻와가티 混亂하고잇는것을 料量하기 어렵지안커니와 黑一四七 卯의一五는 辰의一八에 두어 左邊下隅의 黑地를 安保함과함께 白陣의 左面에로 發展함을 阻止하야 그의生道를 制限하는것이 올타고 생각한다 그리두면 白辰의一七 黑巳의一七 白卯의一八의 黑陣은 兩斷될 念慮가 업고 데 黑陣은 完生치못하얏스니 白은다시黑에게 先手를讓渡치아니치못할것이다 그리고 黑一四七은 이方面의白陣을 그內面으로 威脅함도 所謂長蛇의 長腹에 멋지못하는 늣김이잇스니 그럼으로 白一四八은 다시 巳의一八로 小斜走하야 黑의基點地盤을 侵襲하얏다 그런데 黑一四九는 午의一七에 두어 白의侵入을 阻止하여야 할것인데 午의一八로바다가지고 白一五○으로하야금 午의一七로 侵入케하야 이基點地盤을 全部白에게 讓渡치아니할수 업게된것은 딱한일이다 그리고 黑一五一은 巳의一七에두어 白陣을 兩斷하는것이 올흔데 辰의一八에두어 그를 連結시키는것은 심히 거운일이다 白一五二 巳의一七、黑一五三 辰의一七、白一五四 辰의一六、黑一五五 卯의一六、白一五六 卯의一八 黑一五七 辰의一五、白一五八 辰의一九 黑一五九 午의一六 白一六○ 未의一七 黑一六一 卯의一二 白一六二 寅의一○等은 모두 通例의應酬이어니와 黑一四五를 辛의一三에두어 白에게 先手를 빼앗기까닭으로 下邊中央으로 비롯하야 左邊下隅까지 白戶가 擴張되엿스니 이제 黑이 비록 壬의一二의 劫爭에잇서서 無償으로 勝利한다하여도 以上의損失을 報償할수업고 또어미劫爭으로黑이有價이라도 勝利하기 어려울것이니 結局黑은 게와 싸구니를 모다일허바리는 不幸에빠지지 아니할수업다 그리하야 黑一六三 壬의一二로 劫爭이 시작되얏는대 白一六四 庚의三、黑一六五 己의四、白一六六 壬의一三、黑一六七 庚의一七 白一六八 己의一八、黑一六九 壬의一二、白一七○ 丁의五 黑一七一 戊의五、白一七二 壬의一三等의 正當한手順으로 劫爭이 展開되얏다

本社獨占

國手爭覇譜 (9)

白 丁奎春
黑 權載衡
(四目半込出)

●一四七 卯의十五
○一四八 巳의十八
●一四九 午의十八
○一五○ 午의十七
●一五一 辰의十八
○一五二 巳의十七
●一五三 辰의十七
○一五四 辰의十六
●一五五 卯의十六
○一五六 卯의十八
●一五七 辰의十五
○一五八 辰의十九
●一五九 午의十六
○一六○ 未의十七
●一六一 卯의十二
○一六二 寅의十
●一六三 壬의十二
○一六四 庚의三
●一六五 己의四
○一六六 壬의十三
●一六七 庚의十七
○一六八 己의十八
●一六九 壬의十二
○一七○ 丁의五
○一七四 癸의五
○一七六 庚의五
●一七三 壬의十三
●一七七 癸의五
●一七八 丁의九
○一八○ 己의五
○一八六 壬의十三
●一七九 丙의九
●一八五 壬의十二
●一八一 丁의十五
○一八七 壬의十三
○一八四 辰의十六

…死點…
…劫點…
…粘……

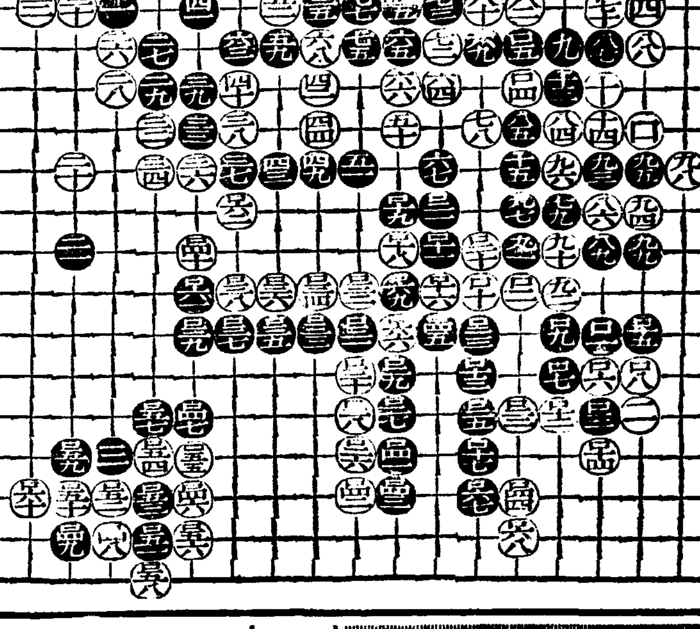

志らが赤毛染

るり羽

곱고숫한黑髮!

生生한 젊음과어여쁨

어야말로『るり羽』가가진魅力

特長

一、洗髮할때에도곳드릴수잇고
一、藥은조선기름에녹고
一、洗髮할수록色彩이더하고
一、옷깃과베개를더럽히지안코오래가
一、日本에洋髮에더내조코
一、가장쓰기조흔染毛劑

(全國藥店에잇슴)

補精腎氣强壯劑

海狗腎

說明書請求次第無料進呈

大阪官許
朝鮮釜山府草梁町 大洋貿易社

昭和의常識

[illegible]

月經 催進劑

アゴメンジン (아고멘진)

月經을促進하고또女子生殖機能障害에効力優秀한女性호르몬劑로서多年世界各國의醫藥界에널리賞用됨

月經過少·月經困難·月經不順·子宮發育不全·不感症·代償性月經·乳汁分泌障碍·月經性皮膚疾患·面皰等에適用함 (副作用업는錠劑及注射液)

(月經過多制限·月經痛에는シストメンジン을應用함)

日本總代理店發賣元 株式會社武田長兵衛商店
特約店 東京日本橋 小西新·鳥居·三共

文獻は大阪市東區道修町三和ビル藥西バーゼル化學工業會社日本學術部より郵呈

12—58

長期戰に備へ!

家庭에서非常時食으로 貯藏해주시요!

軍用型 森永乾パン (광)

森永乾パン은皇軍을爲해서 만드른 携帶口糧과同型、同質입니다、必要한모든 榮養을 一函속에 包含해서、長期戰에견딜수잇는 힘을가지고잇습니다、

一函·十錢

本報平南支社

平壤府巡營里 電話一○四四番

쑥쑥病後의恢復을圖謀하는……

仁丹

六月六日(月曜)부터三日間大開公
滿都人士의絶讚喝采裡週間
每日晝夜二回公演
一回十二時 二回映三 回七時半
大衆料金 階上二十錢 階下十錢

廿世紀폭스社超特作全發聲日本版
名畵 テムプルの愛國者
主演 샤ー리템플、죤볼ー스 작크홀트
監督 다벳드빠트러ー氏

松竹大船超特作全發聲
現代名畵 泣かせてね
主演 小倉繁、阿部正三郎 東山光子、突貫小僧
監督 齋藤寅次郎氏

松竹京都特作全發聲
時代名畵 夜襲本能寺
主演 林長二郎、林敏夫 飯塚敏子
監督 冬島泰三郎氏

第一劇場 電話光一七五五

MP82

國產不朽·純粹植物油의名品

メヌマポマード (메누마포ー도)

整髮十年……二十年

情든夫婦와가치、
頭髮에 メヌマ는
一生뗄수업다……란
다가치、メヌマ愛
用者의讚辭입니다!

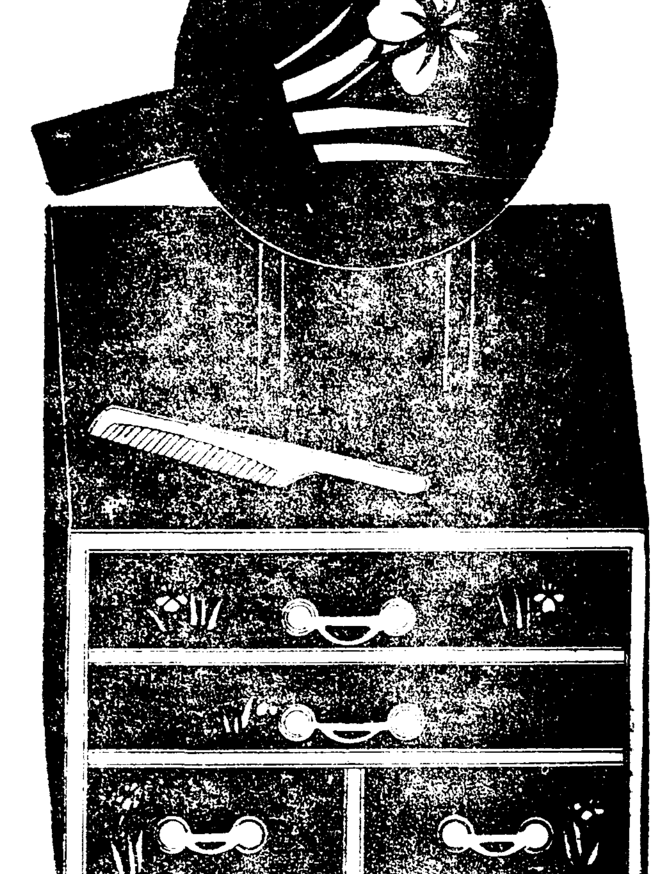

製品五種
特大瓶 大瓶 小瓶 新小瓶 別型

東京 大阪 井田京榮堂